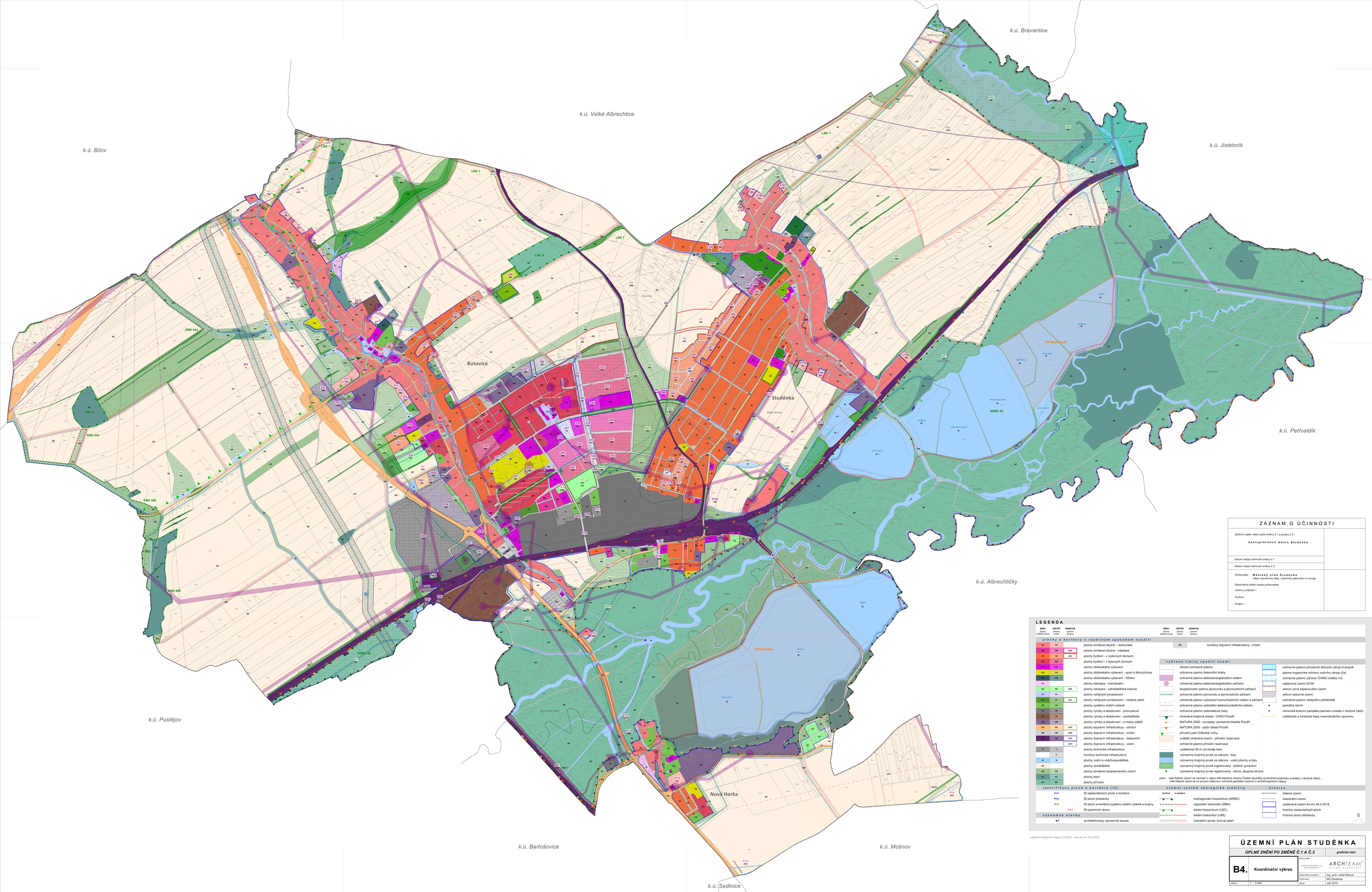

ZÁZNAM O ÚČINNOSTI

Správní orgán, který vydal změnu č.1 a změnu č.3 :

Zastupitelstvo města Studénka

Datum nabytí účinnosti změny č.1 :

Datum nabytí účinnosti změny č.3 :

Pořizovatel : **Městský úřad Studénka**
odbor stavebního řádu, územního plánování a rozvoje

Oprávněná úřední osoba pořizovatele

Jméno a příjmení :

Funkce :

Podpis :

LEGENDA

stav (plochy stabilizované)	návrh (plochy změn)	rezerva (územní rezervy)	
plochy a koridory s rozdílným způsobem využití			
BV	BV		plochy smíšené obytné - venkovské
BM	BM	(J06)	plochy smíšené obytné - městské
BI	BI	(R)	plochy bydlení - v rodinných domech
BH	BH		plochy bydlení - v bytových domech
OV	OV		plochy občanského vybavení
OS	OS		plochy občanského vybavení - sport a tělovýchova
OH	OH		plochy občanského vybavení - hřbitov
RI			plochy rekreace - individuální
RZ	RZ	(R2)	plochy rekreace - zahrádkářské kolonie
PV	PV		plochy veřejných prostranství
ZV	ZV	(ZV)	plochy veřejných prostranství - veřejná zeleň
ZS	ZS		plochy systému sídelní zeleně
VP	VP		plochy výroby a skladování - průmyslové
VD	VD		plochy výroby a skladování - zemědělské
VX	VX		plochy výroby a skladování - s malou zátěží
DS	DS	(D3)	plochy dopravní infrastruktury - silniční
DM	DM	(DM)	plochy dopravní infrastruktury - místní
DŽ	DŽ	(DŽ)	plochy dopravní infrastruktury - železniční
DV	DV	(DV)	plochy dopravní infrastruktury - vodní
TI	TI		plochy technické infrastruktury
TK	TK		koridory technické infrastruktury
W	W		plochy vodní a vodohospodářské
NZ	NZ		plochy zemědělské
NS	NS		plochy smíšené nezastavěného území
NL	NL		plochy lesní
NP	NP		plochy přírodní
identifikace ploch a koridorů (ID)			
Z12			ID zastavitelných ploch a koridorů
P12			ID ploch přestavby
N12			ID ploch a koridorů systému sídelní zeleně a krajiny
R12			ID územních rezerv
významné stavby			
1			architektonicky významná stavba

stav (plochy stabilizované)	návrh (plochy změn)	rezerva (územní rezervy)	
DM			koridory dopravní infrastruktury - místní
vybrané limity využití území			
			silniční ochranné pásmo
			ochranné pásmo železniční dráhy
			ochranné pásmo elektroenergetického vedení
			ochranné pásmo elektroenergetického zařízení
			bezpečnostní pásmo plynovodu a plynovodních zařízení
			ochranné pásmo plynovodu a plynovodních zařízení
			ochranné pásmo vybraných komunikačních vedení a zařízení
			ochranné pásmo optického telekomunikačního kabelu
			ochranné pásmo radiolelékové trasy
			chráněná krajinná oblast - CHKO Poodří
			NATURA 2000 - evropsky významná lokalita Poodří
			NATURA 2000 - ptačí oblast Poodří
			přírodní park Oderské vrchy
			zvláště chráněné území - přírodní rezervace
			ochranné pásmo přírodní rezervace
			vzdálenost 50 m od okraje lesa
			významný krajinný prvek ze zákona - lesy
			významný krajinný prvek ze zákona - vodní plochy a toky
			významný krajinný prvek registrovaný - plošné vymezení
			významný krajinný prvek registrovaný - strom, skupina stromů
území systém ekologické stability			
funkční	k založení		
			nadregionální biocentrum (NRBC)
			regionální biokoridor (RBK)
			lokální biocentrum (LBC)
			lokální biokoridor (LBK)
			interakční prvek, liniová zeleň

ochranné pásmo přírodních léčivých zdrojů III.stupně	
pásmo hygienické ochrany vodního zdroje (2a)	
ochranné pásmo zařízení CHMU (mráky vrt)	
záplavové území Q100	
aktivní zóna záplavového území	
aktivní sesuvné území	
ochranné pásmo veřejného pohřebiště	
památný strom	
nemovitá kulturní památka (seznam uveden v textové části)	
cyklistické a turistické trasy mezinárodního významu	
řešené území	
katastrální území	
zastavěné území ke dni 30.4.2018	
hranice zastavitelných ploch	
hranice ploch přestavby	

pozn.: celé řešené území se nachází v zájmu Ministerstva obrany České republiky (podrobné podmínky uvedeny v textové části), celé řešené území je ve smyslu zákona o ochraně památek územím s archeologickým nálezy

S

- digitální katastrální mapy (c) ČÚZK - stav ke dni 30.4.2018

ÚZEMNÍ PLÁN STUDÉNKA

ÚPLNÉ ZNĚNÍ PO ZMĚNĚ Č.1 A Č.3 — grafická část

B4. Koordinační výkres

Zpracovatel: ARCHTEAM s.r.o. — architeam@architeam.cz, www.architeam.cz

Zodpovědný projektant	Ing. arch. Iveta Ráková
Pořizovatel	MÚ Studénka
Datum	září 2019
Měřítko	1 : 5 000