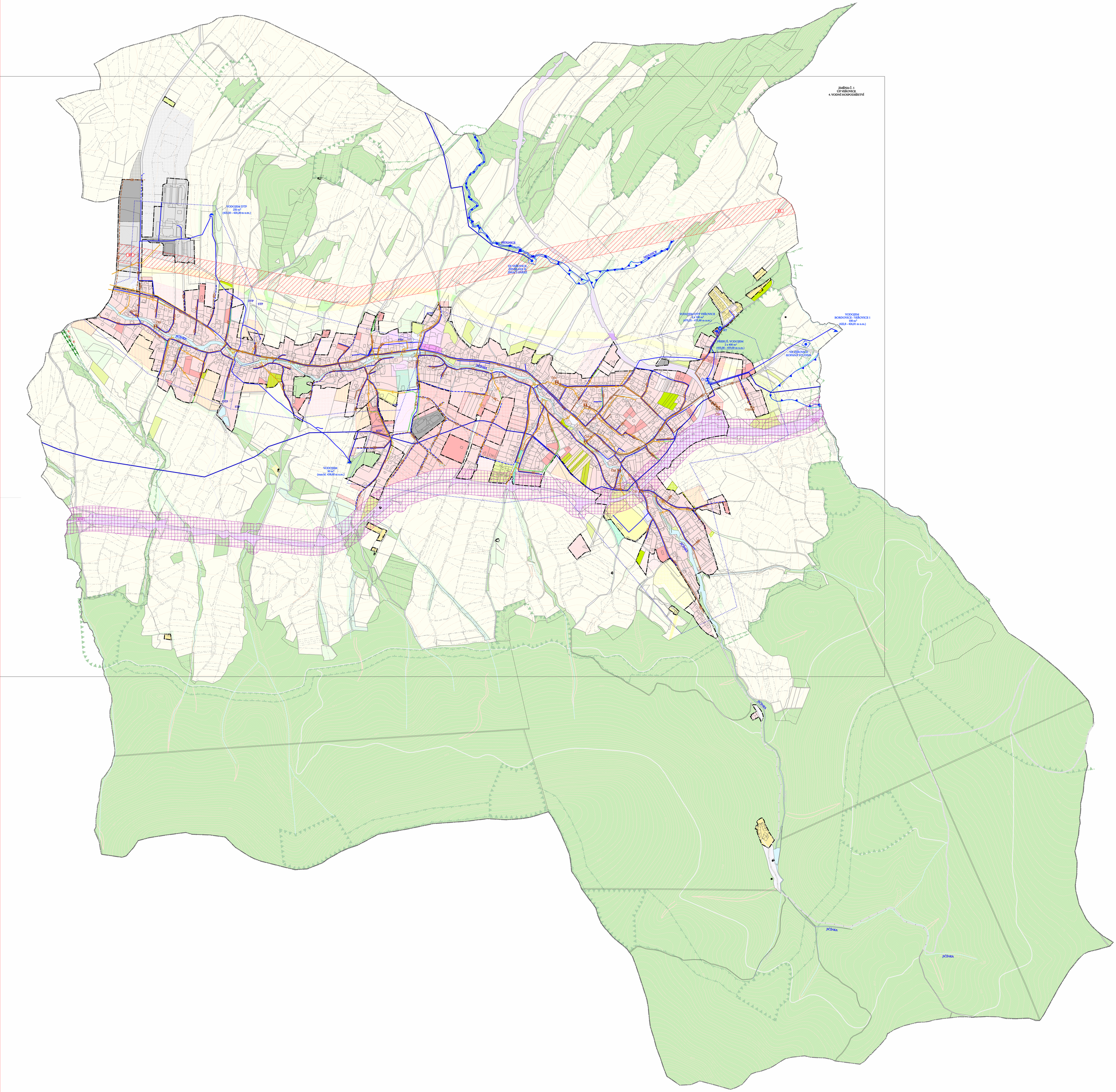
ZMĚNA Č. 1
ÚP VEŘOVICE
4. VODNÍ HOSPODÁŘSTVÍ
VODOJEM DTP
250 m³
(423,50 - 420,20 m n.m.)
SEDLNICE
VZ VEŘOVICE
ZENKLAVA II.
JIMAČÍ ZÁŘEZ
VODOJEM HTP VEŘOVICE
2 x 100 m³
(475,35 - 475,80 m n.m.)
PŘERUŠ. VODOJEM
2 x 400 m³
(455,00 - 459,00 m n.m.)
VODOJEM
BORDOVICE - VEŘOVICE 1
100 m³
(422,8 - 426,81 m n.m.)
VZ VEŘOVICE
KOPANÁ STUDNA
VODOJEM
50 m³
(max.hl. 438,00 m n.m.)
JIČÍNKA
DTP
STP
HTP
KE
KDZ