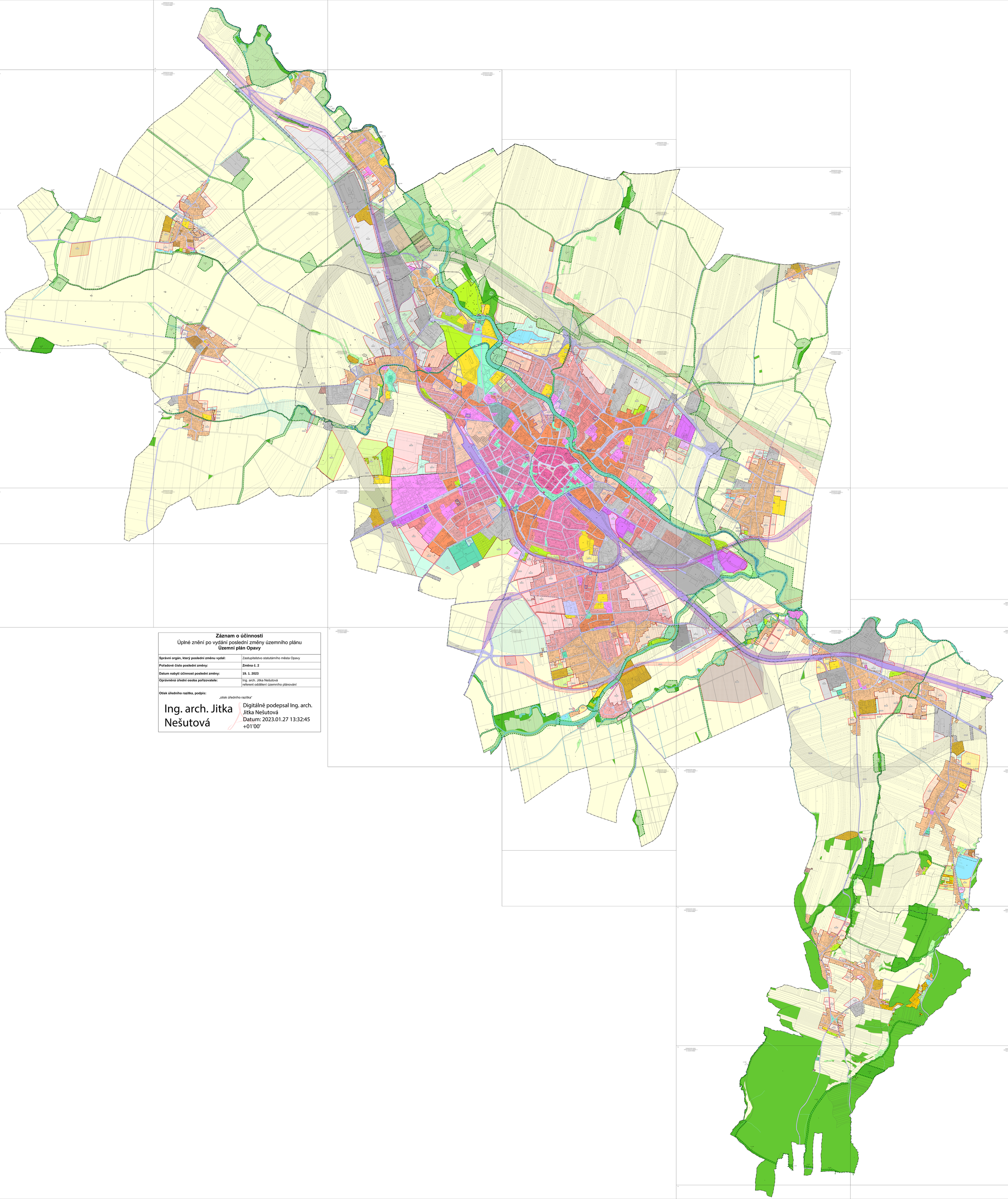

Záznam o účinnosti

Úplné znění po vydání poslední změny územního plánu

Územní plán Opavy

Správní orgán, který poslední změnu vydal:	Zastupitelstvo statutárního města Opavy
Pořadové číslo poslední změny:	**Změna č. 2**
Datum nabytí účinnost poslední změny:	**19. 1. 2023**
Oprávněná úřední osoba pořizovatele:	Ing. arch. Jitka Nešutová referent oddělení územního plánování

Otisk úředního razítka, podpis:

„otisk úředního razítka"

Ing. arch. Jitka Nešutová

Digitálně podepsal Ing. arch. Jitka Nešutová
Datum: 2023.01.27 13:32:45 +01'00'