ÚZEMNÍ PLÁN OLDŘIŠOV
ÚPLNÉ ZNĚNÍ PO ZMĚNĚ Č. 1
II.B.1 KOORDINAČNÍ VÝKRES

Záznam o účinnosti
Úplné znění Územního plánu Oldřišov po vydání
Změny č. 1

Správní orgán, který poslední změnu vydal:	Zastupitelstvo obce Oldřišov
Pořadové číslo poslední změny:	1
Datum nabytí účinnosti poslední změny:	**11. 5. 2023**
Oprávněná úřední osoba pořizovatele:	Ing. Monika Bokišová, referent oddělení územního plánování
Otisk razítka:	

Ing. Monika Bokišová
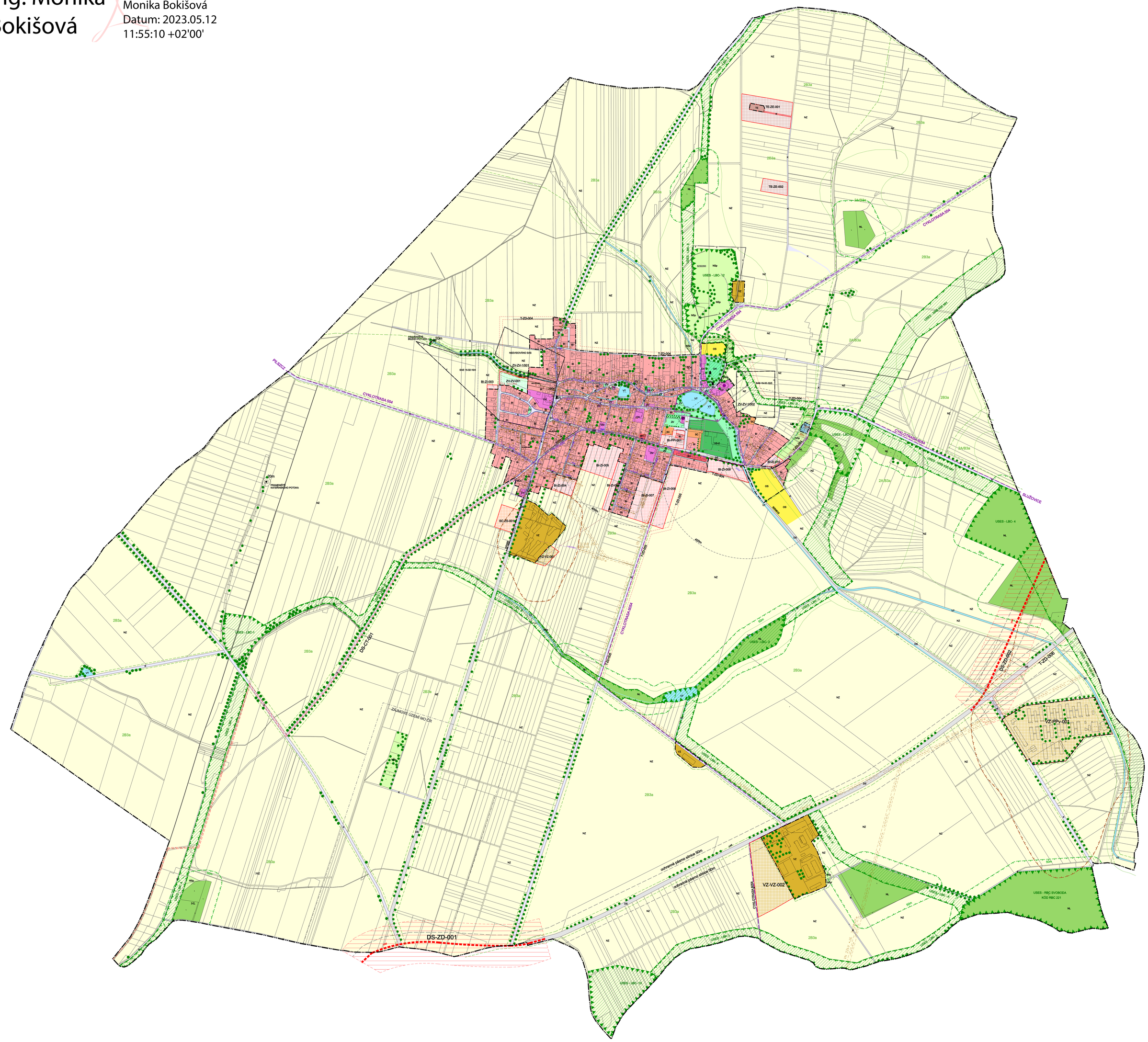
Digitálně podepsal Ing. Monika Bokišová
Datum: 2023.05.12 11:55:10 +02'00'