I/01 VÝKRES ZÁKLADNÍHO ČLENĚNÍ ÚZEMÍ

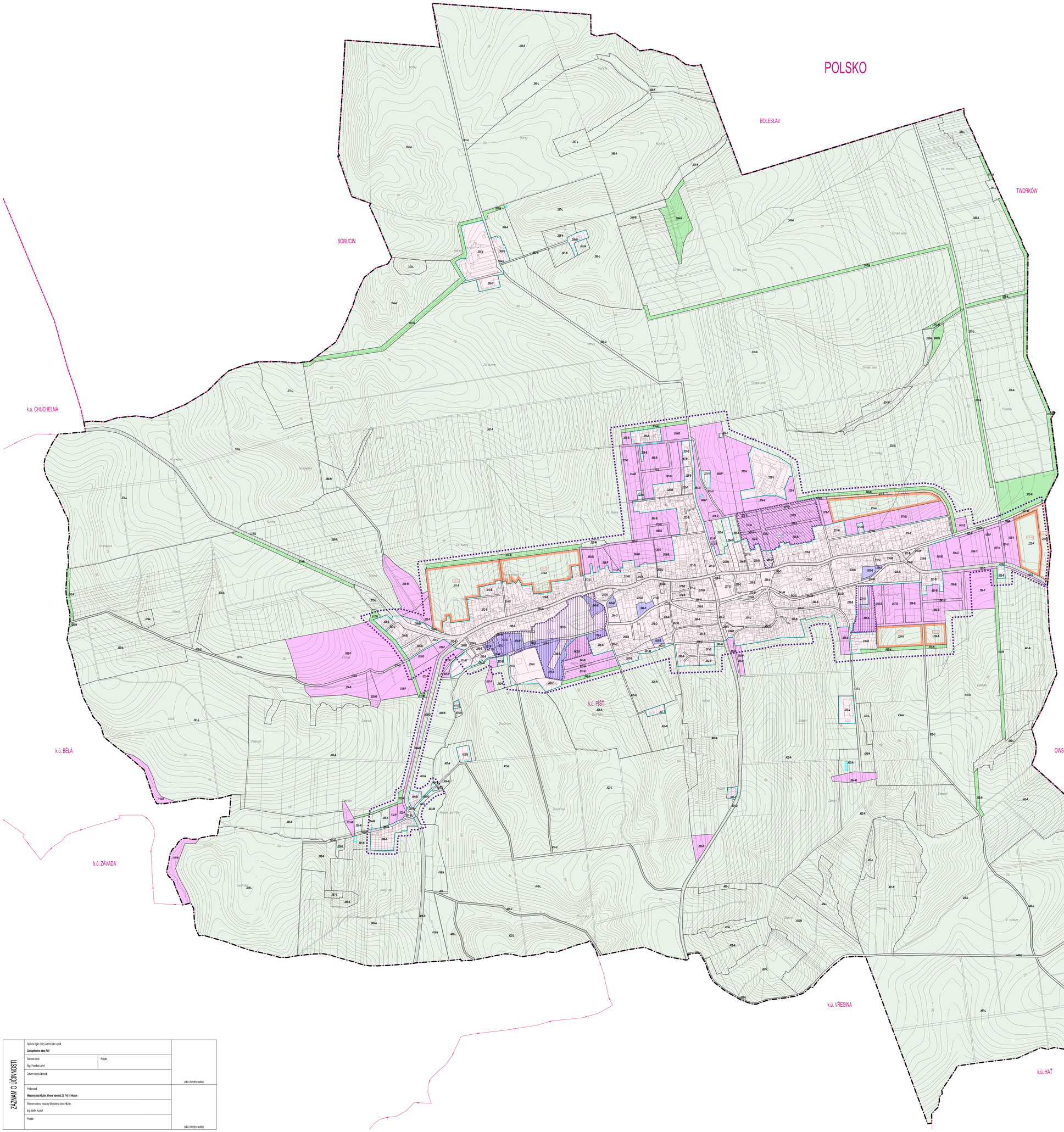

ÚZEMNÍ PLÁN PÍŠŤ

LEGENDA

PLOCHY PODLE VÝZNAMU

- PLOCHY STABILIZOVANÉ V ZASTAVĚNÉM ÚZEMÍ – ve smyslu § 5 odst. 1 vyhlášky č. 500/2006 Sb., o územně analytických podkladech a o územně plánovací dokumentaci, ve znění pozdějších předpisů
- PLOCHY STABILIZOVANÉ V NEZASTAVĚNÉM ÚZEMÍ – ve smyslu § 5 odst. 1 vyhlášky č. 500/2006 Sb., o územně analytických podkladech a o územně plánovací dokumentaci, ve znění pozdějších předpisů
- PLOCHY ZASTAVITELNÉ – ve smyslu § 5 odst. 1 vyhlášky č. 500/2006 Sb., o územně analytických podkladech a o územně plánovací dokumentaci, ve znění pozdějších předpisů
- PLOCHY PŘESTAVBY – ve smyslu § 5 odst. 1 vyhlášky č. 500/2006 Sb., o územně analytických podkladech a o územně plánovací dokumentaci, ve znění pozdějších předpisů
- PLOCHY ZMĚN V KRAJINĚ – ve smyslu § 5 odst. 1 vyhlášky č. 500/2006 Sb., o územně analytických podkladech a o územně plánovací dokumentaci, ve znění pozdějších předpisů
- PLOCHY ÚZEMNÍ REZERVY – ve smyslu § 5 odst. 1 vyhlášky č. 500/2006 Sb., o územně analytických podkladech a o územně plánovací dokumentaci, ve znění pozdějších předpisů
- .000 KÓD PLOCHY
- .000 KÓD PLOCHY ÚZEMNÍ REZERVY
- ROZHRANÍ PLOCH

HRANICE

- HRANICE ŘEŠENÉHO ÚZEMÍ – SPRÁVNÍHO ÚZEMÍ OBCE PÍŠŤ
- HRANICE ZASTAVĚNÉHO ÚZEMÍ – ve smyslu § 2, vyhlášky č. 500/2006 Sb., o územně analytických podkladech a o územně plánovací dokumentaci, ve znění pozdějších předpisů
- US01 PLOCHA, VE KTERÉ JE ROZHODOVÁNÍ O ZMĚNÁCH V ÚZEMÍ PODMÍNĚNO ZPRACOVÁNÍM ÚZEMNÍ STUDIE, A JEJÍ KÓD – ve smyslu § 6 odst. 12, vyhlášky č. 500/2006 Sb., o územně analytických podkladech a o územně plánovací dokumentaci, ve znění pozdějších předpisů
- US-03 PLOCHA US-03, VE KTERÉ JE ROZHODOVÁNÍ O ZMĚNÁCH V ÚZEMÍ PODMÍNĚNO ZPRACOVÁNÍM ÚZEMNÍ STUDIE – ve smyslu § 6 odst. 12, vyhlášky č. 500/2006 Sb., o územně analytických podkladech a o územně plánovací dokumentaci, ve znění pozdějších předpisů
- RP01 PLOCHA, VE KTERÉ JE ROZHODOVÁNÍ O ZMĚNÁCH V ÚZEMÍ PODMÍNĚNO ZPRACOVÁNÍM REGULAČNÍHO PLÁNU, A JEJÍ KÓD – ve smyslu § 6 odst. 12, vyhlášky č. 500/2006 Sb., o územně analytických podkladech a o územně plánovací dokumentaci, ve znění pozdějších předpisů

PRVKY MAPOVÉHO DÍLA

- HRANICE STÁTU
- k.ú. PÍŠŤ HRANICE KATASTRÁLNÍHO ÚZEMÍ A JEHO NÁZEV
- POLOHOPIS – KATASTRÁLNÍ MAPA
- 25 VÝŠKOPIS – VRSTEVNICE PO 2 m

INTEGROVANÝ OPERAČNÍ PROGRAM

EVROPSKÁ UNIE
EVROPSKÝ FOND PRO REGIONÁLNÍ ROZVOJ
ŠANCE PRO VAŠ ROZVOJ

0 50 100 250 500 m 750 m

ZÁZNAM O ÚČINNOSTI

Správní orgán, který územní plán vydal: **Zastupitelstvo obce Píšť**		
Starosta obce: Mgr. František Jursa	Poříadí:	
Datum nabytí účinnosti:		(otisk úředního razítka)
Pořizovatel: **Městský úřad Hlučín, Mírové náměstí 23, 748 01 Hlučín**		
Referent odboru výstavby Městského úřadu Hlučín: Ing. Martin Kuchař		
Poříadí:		(otisk úředního razítka)

Zpracovatel: **KNESL+VÝVOČL s.r.o., Šumavská 416/15, 602 00 Brno**		
Garant projektu: doc. Ing. arch. Jakub Kynčl Ph.D., ČKA 12072	Poříadí:	
Koncepce:	doc. Ing. arch. Jakub Kynčl Ph.D., Ing. arch. Jiří Kneslí Ing. arch. Jaroslava Strušková, Ing. arch. Jan Šplíš, Ing. arch. Bohuš Zoubek	
Dopravní infrastruktura: Ing. Josef Kozourek, Ph.D. Technická infrastruktura – vodní hospodářství, zásobování plynem: Ing. Miloslav Vavrík Technická infrastruktura – zásobování elektřinou: Dušan Kučáček	ÚSES, ZPF, lesy/ral: doc. Ing. arch. Jakub Kynčl Ph.D., RNDr. Ing. Milan Kynčl Vyhodnocení SEA: Ing. Ladislav Vavrníčík, Ing. Bořislav Jelínek	(otisk autorského razítka) **KNESL+VÝVOČL s. r. o.** **Šumavská 416/15 602 00 Brno** **tel./fax: +420 541 563 134** **www.knesl-vyvoci.com**
Název akce: **ÚZEMNÍ PLÁN PÍŠŤ** NÁVRH		Datum: 02 / 2014 Formát: 1260 x 1086 mm Číslo zakázky: 00179_65
Název výkresu: VÝKRES ZÁKLADNÍHO ČLENĚNÍ ÚZEMÍ		Měřítko: 1 : 5 000 Číslo výkresu: I/01