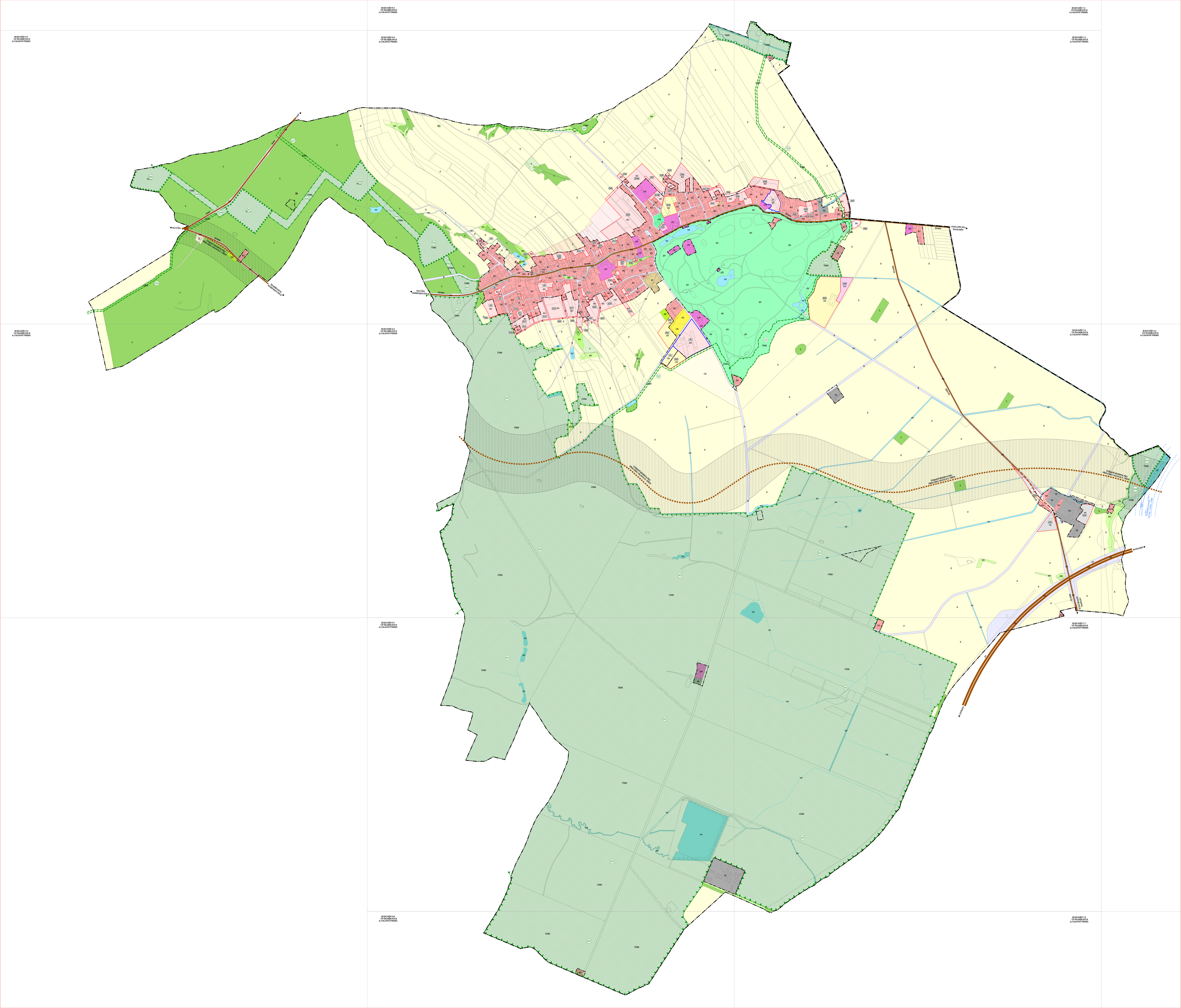
BOHUMÍN 9-5
ÚP ŠILHEŘOVICE
A.2 HLAVNÍ VÝKRES
BOHUMÍN 8-4
ÚP ŠILHEŘOVICE
A.2 HLAVNÍ VÝKRES
BOHUMÍN 8-5
ÚP ŠILHEŘOVICE
A.2 HLAVNÍ VÝKRES
BOHUMÍN 7-4
ÚP ŠILHEŘOVICE
A.2 HLAVNÍ VÝKRES
BOHUMÍN 7-5
ÚP ŠILHEŘOVICE
A.2 HLAVNÍ VÝKRES
BOHUMÍN 9-6
ÚP ŠILHEŘOVICE
A.2 HLAVNÍ VÝKRES
BOHUMÍN 8-6
ÚP ŠILHEŘOVICE
A.2 HLAVNÍ VÝKRES
BOHUMÍN 7-6
ÚP ŠILHEŘOVICE
A.2 HLAVNÍ VÝKRES
BOHUMÍN 6-6
ÚP ŠILHEŘOVICE
A.2 HLAVNÍ VÝKRES
BOHUMÍN 8-7
ÚP ŠILHEŘOVICE
A.2 HLAVNÍ VÝKRES
BOHUMÍN 7-7
ÚP ŠILHEŘOVICE
A.2 HLAVNÍ VÝKRES
BOHUMÍN 8-8
ÚP ŠILHEŘOVICE
A.2 HLAVNÍ VÝKRES
BOHUMÍN 7-8
ÚP ŠILHEŘOVICE
A.2 HLAVNÍ VÝKRES
HAŤ
HLUČÍN
ŠILHEŘOVICE, MARKVARTOVICE
HLUČÍN, MARKVARTOVICE
CHALUPKI (PL), BOHUMÍN
BOHUMÍN
OSTRAVA
OSTRAVA, ANTOŠOVICE
II/469
III/4696
III/01136
PŘEL. III/01136
D1
ÚZEMNÍ REZERVA PRO PŘELOŽKU SILNICE II. TŘÍDY
ODRA
PLAVEBNÍ KANÁL DUNAJ - ODRA - LABE
N1
N2
N3
N4
N5
N6
N7
N8
N9
N10
N11
L1
L2
L3
L4
L5
L6
L7
P1
P2
P3
ZV1
Z4
Z5
Z6
Z7
Z8
Z9
Z10
Z11
Z12
Z13
Z15
Z17
Z19
Z20
Z21
Z22
Z23
Z24
Z25
Z26
Z27
Z28
Z29
Z30
Z31
Z32
Z33
Z34A
Z34B
Z35
Z36
Z37
Z38
Z39
Z40
Z41
Z42
Z43
Z44
Z45
Z46
Z47
Z49
Z50
Z51
Z52
Z53
Z54
Z55
Z57
Z59
Z61
Z62
Z63
Z65
Z66
Z67
Z68
Z69