ZMĚNA Č. 1 ÚZEMNÍHO PLÁNU

VELKÉ HERALTICE

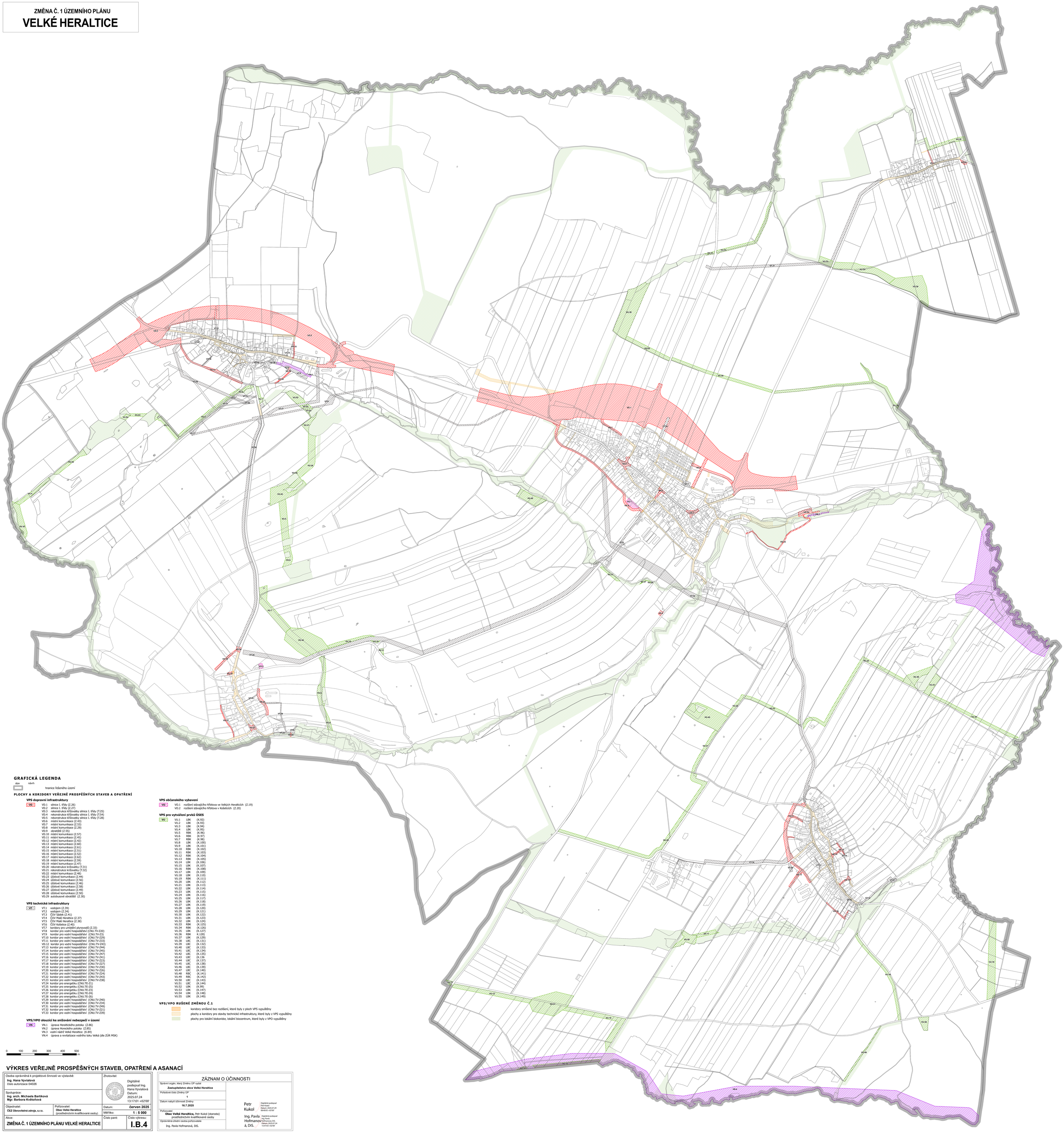

GRAFICKÁ LEGENDA

stav | návrh

hranice řešeného území

PLOCHY A KORIDORY VEŘEJNĚ PROSPĚŠNÝCH STAVEB A OPATŘENÍ

VPS dopravní infrastruktury

VD

- VD.1 silnice I. třídy (Z.26)
- VD.2 silnice I. třídy (Z.27)
- VD.3 rekonstrukce křižovatky silnice I. třídy (T.25)
- VD.4 rekonstrukce křižovatky silnice I. třídy (T.54)
- VD.5 rekonstrukce křižovatky silnice I. třídy (T.28)
- VD.6 místní komunikace (Z.43)
- VD.7 místní komunikace (Z.53)
- VD.8 místní komunikace (Z.29)
- VD.9 obratiště (Z.55)
- VD.10 místní komunikace (Z.57)
- VD.11 místní komunikace (Z.45)
- VD.12 místní komunikace (Z.42)
- VD.13 místní komunikace (Z.60)
- VD.14 místní komunikace (Z.61)
- VD.15 místní komunikace (Z.51)
- VD.16 místní komunikace (Z.52)
- VD.17 místní komunikace (Z.62)
- VD.18 místní komunikace (Z.59)
- VD.19 místní komunikace (Z.47)
- VD.20 rekonstrukce křižovatky (T.31)
- VD.21 rekonstrukce křižovatky (T.32)
- VD.22 místní komunikace (Z.48)
- VD.23 účelové komunikace (Z.44)
- VD.24 účelové komunikace (Z.56)
- VD.25 účelové komunikace (Z.46)
- VD.26 účelové komunikace (Z.58)
- VD.27 účelové komunikace (Z.49)
- VD.28 účelové komunikace (Z.50)
- VD.29 autobusové obratiště (Z.30)

VPS technické infrastruktury

VT

- VT.1 vodojem (Z.39)
- VT.2 vodojem (Z.34)
- VT.3 ČOV Sádek (Z.41)
- VT.4 ČOV Malé Heraltice (Z.37)
- VT.5 ČOV Malé Heraltice (Z.38)
- VT.6 ČOV Koletice (Z.40)
- VT.7 koridory pro umístění plynovodů (Z.33)
- VT.8 koridor pro vodní hospodářství (ČNU.TV-Z20)
- VT.9 koridor pro vodní hospodářství (ČNU.TV-Z3)
- VT.10 koridor pro vodní hospodářství (ČNU.TV-Z29)
- VT.11 koridor pro vodní hospodářství (ČNU.TV-Z33)
- VD.12 koridor pro vodní hospodářství (ČNU.TV-Z43)
- VT.13 koridor pro vodní hospodářství (ČNU.TV-Z44)
- VT.14 koridor pro vodní hospodářství (ČNU.TV-Z45)
- VT.15 koridor pro vodní hospodářství (ČNU.TV-Z47)
- VT.16 koridor pro vodní hospodářství (ČNU.TV-Z41)
- VT.17 koridor pro vodní hospodářství (ČNU.TV-Z23)
- VT.18 koridor pro vodní hospodářství (ČNU.TV-Z27)
- VT.19 koridor pro vodní hospodářství (ČNU.TV-Z30)
- VT.20 koridor pro vodní hospodářství (ČNU.TV-Z26)
- VT.21 koridor pro vodní hospodářství (ČNU.TV-Z24)
- VT.22 koridor pro vodní hospodářství (ČNU.TV-Z43)
- VT.23 koridor pro vodní hospodářství (ČNU.TV-Z38)
- VT.24 koridor pro energetiku (ČNU.TE-21)
- VT.25 koridor pro energetiku (ČNU.TE-25)
- VT.26 koridor pro energetiku (ČNU.TE-Z3)
- VT.27 koridor pro energetiku (ČNU.TE-Z4)
- VT.28 koridor pro energetiku (ČNU.TE-26)
- VT.29 koridor pro vodní hospodářství (ČNU.TV-Z40)
- VT.30 koridor pro vodní hospodářství (ČNU.TV-Z34)
- VT.31 koridor pro vodní hospodářství (ČNU.TV-Z49)
- VT.32 koridor pro vodní hospodářství (ČNU.TV-Z21)
- VT.33 koridor pro vodní hospodářství (ČNU.TV-Z39)

VPS/VPO sloužící ke snižování nebezpečí v území

VN

- VN.1 úprava Heraltického potoka (Z.86)
- VN.2 úprava Horeckého potoka (Z.85)
- VN.3 vodní nádrž Velké Heraltice (K.84)
- VN.4 úprava a revitalizace vodního toku Velká (dle ZÚR MSK)

VPS občanského vybavení

VO

- VO.1 rozšíření stávajícího hřbitova ve Velkých Heralticích (Z.19)
- VO.2 rozšíření stávajícího hřbitova v Koseticích (Z.20)

VPS pro vytváření prvků ÚSES

VU

VU.1	LBK	(K.92)
VU.2	LBK	(K.93)
VU.3	LBK	(K.94)
VU.4	LBK	(K.95)
VU.5	RBK	(K.96)
VU.6	RBK	(K.97)
VU.7	RBK	(K.98)
VU.8	LBK	(K.100)
VU.9	LBK	(K.101)
VU.10	RBK	(K.102)
VU.11	RBK	(K.103)
VU.12	RBK	(K.104)
VU.13	RBK	(K.105)
VU.14	LBK	(K.106)
VU.15	LBK	(K.107)
VU.16	RBK	(K.108)
VU.17	LBK	(K.109)
VU.18	LBK	(K.110)
VU.19	RBK	(K.111)
VU.20	LBK	(K.112)
VU.21	LBK	(K.113)
VU.22	LBK	(K.114)
VU.23	LBK	(K.115)
VU.24	LBK	(K.116)
VU.25	LBK	(K.117)
VU.26	LBK	(K.118)
VU.27	LBK	(K.119)
VU.28	LBK	(K.120)
VU.29	LBK	(K.121)
VU.30	LBK	(K.122)
VU.31	LBK	(K.123)
VU.32	LBK	(K.124)
VU.33	RBK	(K.125)
VU.34	RBK	(K.126)
VU.35	LBK	(K.127)
VU.36	RBK	(K.128)
VU.37	LBK	(K.129)
VU.38	LBC	(K.131)
VU.39	LBC	(K.132)
VU.40	LBC	(K.133)
VU.41	LBC	(K.134)
VU.42	LBC	(K.135)
VU.43	LBC	(K.136
VU.44	LBC	(K.137)
VU.45	LBC	(K.138)
VU.46	LBC	(K.139)
VU.47	LBC	(K.140)
VU.48	RBC	(K.141)
VU.49	RBC	(K.142)
VU.50	LBC	(K.143)
VU.51	LBC	(K.144)
VU.52	LBK	(K.99)
VU.53	LBK	(K.147)
VU.54	LBK	(K.148)
VU.55	LBK	(K.149)

VPS/VPO RUŠENÉ ZMĚNOU Č.1

- koridory smíšené bez rozlišení, které byly z ploch VPS vypuštěny
- plochy a koridory pro stavby technické infrastruktury, které byly z VPS vypuštěny
- plochy pro lokální biokoridor, lokální biocentrum, které byly z VPO vypuštěny

0 100 200 300 400 500 m

VÝKRES VEŘEJNĚ PROSPĚŠNÝCH STAVEB, OPATŘENÍ A ASANACÍ

Osoba oprávněná k projektové činnosti ve výstavbě: **Ing. Hana Vyvialová** číslo autorizace 04026	Zhotovitel: Digitálně podepsal Ing. Hana Vyvialová Datum: 2025.07.24 13:17:01 +02'00'	
Spolupráce: **Ing. arch. Michaela Bartíková** **Mgr. Barbora Květoňová**		
Objednatel: **ČEZ Obnovitelné zdroje, s.r.o.**	Pořizovatel: **Obec Velké Heraltice** (prostřednictvím kvalifikované osoby)	Datum: **červen 2025**
		Měřítko: **1 : 5 000**
Akce: **ZMĚNA Č. 1 ÚZEMNÍHO PLÁNU VELKÉ HERALTICE**	Číslo paré:	Číslo výkresu: **I.B.4**

ZÁZNAM O ÚČINNOSTI

Správní orgán, který Změnu ÚP vydal: **Zastupitelstvo obce Velké Heraltice**	Petr Kukol — Digitálně podepsal Petr Kukol, Datum: 2025.07.29 08:40:05 +02'00'
Pořadové číslo Změny ÚP: **1**	
Datum nabytí účinnosti Změny: **16.7.2025**	
Pořizovatel: **Obec Velké Heraltice,** Petr Kukol (starosta) prostřednictvím kvalifikované osoby	Ing. Pavla Hofmanová, DiS. — Digitálně podepsal Ing. Pavla Hofmanová, DiS., Datum: 2025.07.24 13:47:03 +02'00'
Oprávněná úřední osoba pořizovatele: Ing. Pavla Hofmanová, DiS.	