ÚZEMNÍ PLÁN

VELKÉ HERALTICE

ÚPLNÉ ZNĚNÍ PO ZMĚNĚ Č.1

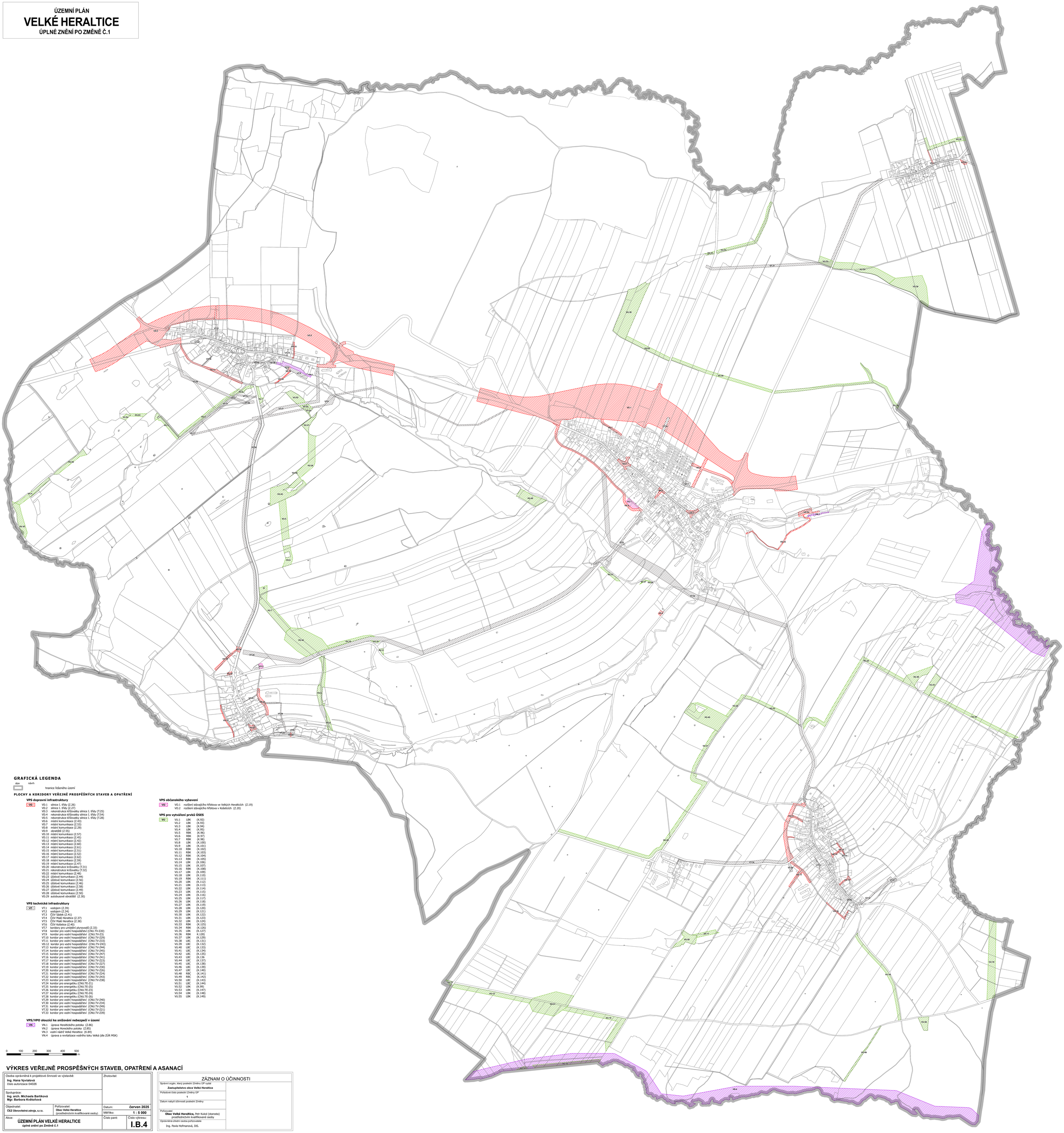

GRAFICKÁ LEGENDA

stav | návrh

hranice řešeného území

PLOCHY A KORIDORY VEŘEJNĚ PROSPĚŠNÝCH STAVEB A OPATŘENÍ

VPS dopravní infrastruktury

VD

- VD.1 silnice I. třídy (Z.26)
- VD.2 silnice I. třídy (Z.27)
- VD.3 rekonstrukce křižovatky silnice I. třídy (T.25)
- VD.4 rekonstrukce křižovatky silnice I. třídy (T.54)
- VD.5 rekonstrukce křižovatky silnice I. třídy (T.28)
- VD.6 místní komunikace (Z.43)
- VD.7 místní komunikace (Z.53)
- VD.8 místní komunikace (Z.29)
- VD.9 obratiště (Z.55)
- VD.10 místní komunikace (Z.57)
- VD.11 místní komunikace (Z.45)
- VD.12 místní komunikace (Z.42)
- VD.13 místní komunikace (Z.60)
- VD.14 místní komunikace (Z.61)
- VD.15 místní komunikace (Z.51)
- VD.16 místní komunikace (Z.52)
- VD.17 místní komunikace (Z.62)
- VD.18 místní komunikace (Z.59)
- VD.19 místní komunikace (Z.47)
- VD.20 rekonstrukce křižovatky (T.31)
- VD.21 rekonstrukce křižovatky (T.32)
- VD.22 místní komunikace (Z.48)
- VD.23 účelové komunikace (Z.44)
- VD.24 účelové komunikace (Z.56)
- VD.25 účelové komunikace (Z.46)
- VD.26 účelové komunikace (Z.58)
- VD.27 účelové komunikace (Z.49)
- VD.28 účelové komunikace (Z.50)
- VD.29 autobusové obratiště (Z.30)

VPS technické infrastruktury

VT

- VT.1 vodojem (Z.39)
- VT.2 vodojem (Z.34)
- VT.3 ČOV Sádek (Z.41)
- VT.4 ČOV Malé Heraltice (Z.37)
- VT.5 ČOV Malé Heraltice (Z.38)
- VT.6 ČOV Koletice (Z.40)
- VT.7 koridory pro umístění plynovodů (Z.33)
- VT.8 koridor pro vodní hospodářství (ČNU.TV-Z20)
- VT.9 koridor pro vodní hospodářství (ČNU.TV-Z3)
- VT.10 koridor pro vodní hospodářství (ČNU.TV-Z29)
- VT.11 koridor pro vodní hospodářství (ČNU.TV-Z33)
- VD.12 koridor pro vodní hospodářství (ČNU.TV-Z43)
- VT.13 koridor pro vodní hospodářství (ČNU.TV-Z44)
- VT.14 koridor pro vodní hospodářství (ČNU.TV-Z45)
- VT.15 koridor pro vodní hospodářství (ČNU.TV-Z47)
- VT.16 koridor pro vodní hospodářství (ČNU.TV-Z41)
- VT.17 koridor pro vodní hospodářství (ČNU.TV-Z23)
- VT.18 koridor pro vodní hospodářství (ČNU.TV-Z27)
- VT.19 koridor pro vodní hospodářství (ČNU.TV-Z30)
- VT.20 koridor pro vodní hospodářství (ČNU.TV-Z26)
- VT.21 koridor pro vodní hospodářství (ČNU.TV-Z24)
- VT.22 koridor pro vodní hospodářství (ČNU.TV-Z43)
- VT.23 koridor pro vodní hospodářství (ČNU.TV-Z38)
- VT.24 koridor pro energetiku (ČNU.TE-21)
- VT.25 koridor pro energetiku (ČNU.TE-25)
- VT.26 koridor pro energetiku (ČNU.TE-Z3)
- VT.27 koridor pro energetiku (ČNU.TE-Z4)
- VT.28 koridor pro energetiku (ČNU.TE-26)
- VT.29 koridor pro vodní hospodářství (ČNU.TV-Z40)
- VT.30 koridor pro vodní hospodářství (ČNU.TV-Z34)
- VT.31 koridor pro vodní hospodářství (ČNU.TV-Z49)
- VT.32 koridor pro vodní hospodářství (ČNU.TV-Z21)
- VT.33 koridor pro vodní hospodářství (ČNU.TV-Z39)

VPS/VPO sloužící ke snižování nebezpečí v území

VN

- VN.1 úprava Heraltického potoka (Z.86)
- VN.2 úprava Horeckého potoka (Z.85)
- VN.3 vodní nádrž Velké Heraltice (K.84)
- VN.4 úprava a revitalizace vodního toku Velká (dle ZÚR MSK)

VPS občanského vybavení

VO

- VO.1 rozšíření stávajícího hřbitova ve Velkých Heraltících (Z.19)
- VO.2 rozšíření stávajícího hřbitova v Kosteticích (Z.20)

VPS pro vytváření prvků ÚSES

VU

- VU.1 LBK (K.92)
- VU.2 LBK (K.93)
- VU.3 LBK (K.94)
- VU.4 LBK (K.95)
- VU.5 RBK (K.96)
- VU.6 RBK (K.97)
- VU.7 RBK (K.98)
- VU.8 LBK (K.100)
- VU.9 LBK (K.101)
- VU.10 RBK (K.102)
- VU.11 RBK (K.103)
- VU.12 RBK (K.104)
- VU.13 RBK (K.105)
- VU.14 LBK (K.106)
- VU.15 LBK (K.107)
- VU.16 RBK (K.108)
- VU.17 LBK (K.109)
- VU.18 LBK (K.110)
- VU.19 RBK (K.111)
- VU.20 LBK (K.112)
- VU.21 LBK (K.113)
- VU.22 LBK (K.114)
- VU.23 LBK (K.115)
- VU.24 LBK (K.116)
- VU.25 LBK (K.117)
- VU.26 LBK (K.118)
- VU.27 LBK (K.119)
- VU.28 LBK (K.120)
- VU.29 LBK (K.121)
- VU.30 LBK (K.122)
- VU.31 LBK (K.123)
- VU.32 LBK (K.124)
- VU.33 RBK (K.125)
- VU.34 RBK (K.126)
- VU.35 LBK (K.127)
- VU.36 RBK (K.128)
- VU.37 LBK (K.129)
- VU.38 LBC (K.131)
- VU.39 LBC (K.132)
- VU.40 LBC (K.133)
- VU.41 LBC (K.134)
- VU.42 LBC (K.135)
- VU.43 LBC (K.136
- VU.44 LBC (K.137)
- VU.45 LBC (K.138)
- VU.46 LBC (K.139)
- VU.47 LBC (K.140)
- VU.48 RBC (K.141)
- VU.49 RBC (K.142)
- VU.50 LBC (K.143)
- VU.51 LBC (K.144)
- VU.52 LBK (K.99)
- VU.53 LBK (K.147)
- VU.54 LBK (K.148)
- VU.55 LBK (K.149)

0 100 200 300 400 500 m

VÝKRES VEŘEJNĚ PROSPĚŠNÝCH STAVEB, OPATŘENÍ A ASANACÍ

Osoba oprávněná k projektové činnosti ve výstavbě: **Ing. Hana Vyvialová** číslo autorizace 04026		Zhotovitel:	
Spolupráce: **Ing. arch. Michaela Bartíková** **Mgr. Barbora Květoňová**			
Objednatel: **ČEZ Obnovitelné zdroje, s.r.o.**	Pořizovatel: **Obec Velké Heraltice** (prostřednictvím kvalifikované osoby)	Datum: **červen 2025**	
		Měřítko: **1 : 5 000**	
Akce: **ÚZEMNÍ PLÁN VELKÉ HERALTICE** úplné znění po Změně č.1		Číslo paré:	Číslo výkresu: **I.B.4**

ZÁZNAM O ÚČINNOSTI

Správní orgán, který poslední Změnu ÚP vydal **Zastupitelstvo obce Velké Heraltice**	
Pořadové číslo poslední Změny ÚP **1**	
Datum nabytí účinnosti poslední Změny	
Pořizovatel **Obec Velké Heraltice,** Petr Kukol (starosta) prostřednictvím kvalifikované osoby	
Oprávněná úřední osoba pořizovatele Ing. Pavla Hofmanová, DiS.	