ZMĚNA Č. 1 ÚZEMNÍHO PLÁNU

VELKÉ HERALTICE

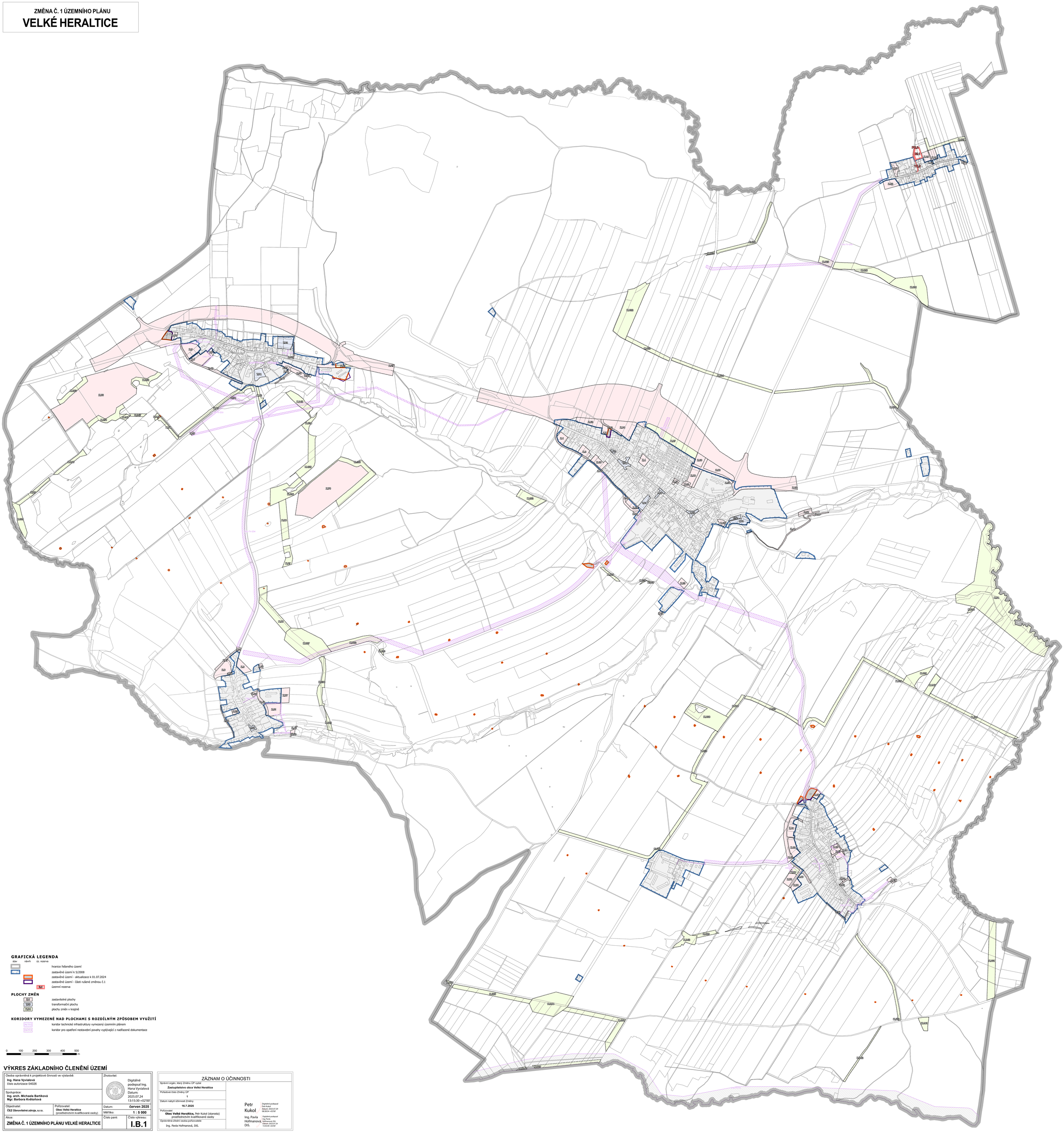

GRAFICKÁ LEGENDA

stav | návrh | úz. rezerva

- hranice řešeného území
- zastavěné území k 5/2008
- zastavěné území - aktualizace k 01.07.2024
- zastavěné území - části rušené změnou č.1
- I.B.1 územní rezerva

PLOCHY ZMĚN

- zastavitelné plochy
- transformační plochy
- plochy změn v krajině

KORIDORY VYMEZENÉ NAD PLOCHAMI S ROZDÍLNÝM ZPŮSOBEM VYUŽITÍ

- koridor technické infrastruktury vymezený územním plánem
- koridor pro opatření nestavební povahy vyplývající z nadřazené dokumentace

0 100 200 300 400 500 m

VÝKRES ZÁKLADNÍHO ČLENĚNÍ ÚZEMÍ

Osoba oprávněná k projektové činnosti ve výstavbě: **Ing. Hana Vyvialová** číslo autorizace 04026	Zhotovitel:	Digitálně podepsal Ing. Hana Vyvialová Datum: 2025.07.24 13:15:30 +02'00'
Spolupráce: **Ing. arch. Michaela Bartíková** **Mgr. Barbora Květoňová**		
Objednatel: **ČEZ Obnovitelné zdroje, s.r.o.**	Pořizovatel: **Obec Velké Heraltice** (prostřednictvím kvalifikované osoby)	Datum: **červen 2025**
		Měřítko: **1 : 5 000**
Akce: **ZMĚNA Č. 1 ÚZEMNÍHO PLÁNU VELKÉ HERALTICE**	Číslo paré:	Číslo výkresu: **I.B.1**

ZÁZNAM O ÚČINNOSTI

Správní orgán, který Změnu ÚP vydal **Zastupitelstvo obce Velké Heraltice**	Petr Kukol Digitálně podepsal Petr Kukol Datum: 2025.07.29 08:38:54 +02'00'
Pořadové číslo Změny ÚP **1**	
Datum nabytí účinnosti Změny **16.7.2025**	
Pořizovatel **Obec Velké Heraltice,** Petr Kukol (starosta) prostřednictvím kvalifikované osoby	Ing. Pavla Hofmanová, DiS. Digitálně podepsal Ing. Pavla Hofmanová, DiS. Datum: 2025.07.24 15:45:49 +02'00'
Oprávněná úřední osoba pořizovatele Ing. Pavla Hofmanová, DiS.	