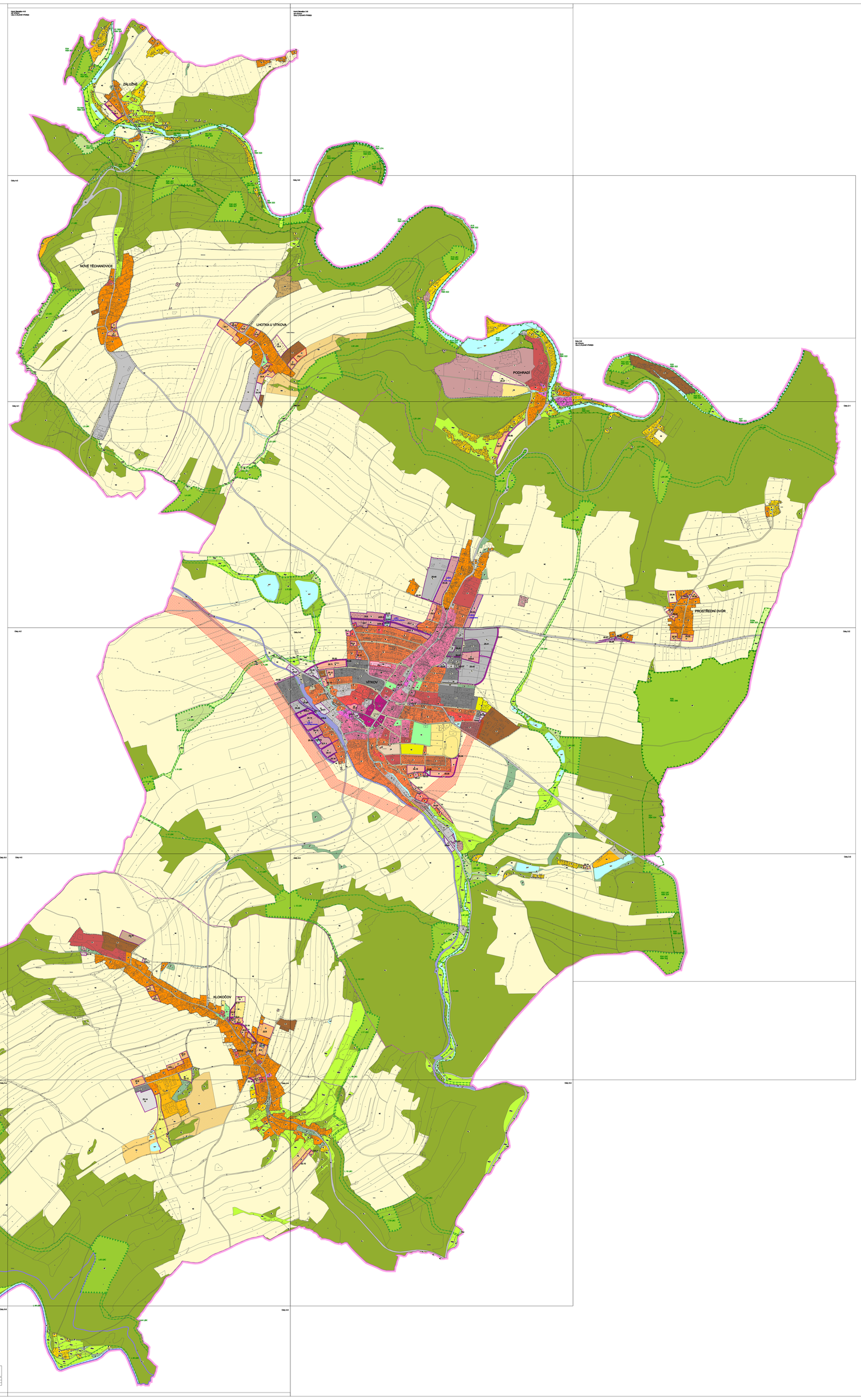

I. ÚZEMNÍ PLÁN

VÍTKOVA

ÚPLNÉ ZNĚNÍ PO ZMĚNĚ Č. 2

I.B.b.1) HLAVNÍ VÝKRES

1 : 5 000

PLOCHY S ROZDÍLNÝM ZPŮSOBEM VYUŽITÍ

BV - BYDLENÍ - VENKOVSKÉ V VITVYTÝCH DOMECH

BI - BYDLENÍ - INDIVIDUÁLNÍ V RODINNÝCH DOMECH MĚSTSKÉ A PŘÍMĚSTSKÉ

RH - REKREACE - HROMADNÁ

RI - REKREACE - INDIVIDUÁLNÍ

RZ - REKREACE - ZAHRADOVÁŘSKÉ OSADY

OV - OBČANSKÉ VYBAVENÍ - VEŘEJNÁ INFRASTRUKTURA

OK - OBČANSKÉ VYBAVENÍ - VEŘEJNÁ KANCELÁŘ A ADMINISTRATIVA SLUŽEB

OH - OBČANSKÉ VYBAVENÍ - HOMOGENNÍ ZAŘÍZENÍ

OS - OBČANSKÉ VYBAVENÍ - TĚLOVÝCHOVNÁ A SPORTOVNÍ ZAŘÍZENÍ

DS - DOPRAVNÍ INFRASTRUKTURA - SILNIČNÍ

DZ - DOPRAVNÍ INFRASTRUKTURA - DRÁŽNÍ

TI - TECHNICKÁ INFRASTRUKTURA - INŽENÝRSKÉ SÍTĚ

TO - TECHNICKÁ INFRASTRUKTURA - PLOCHY PRO STAVBY A ZAŘÍZENÍ PRO NAKLÁDÁNÍ S ODPADY

PV - VEŘEJNÁ PROSTRANSTVÍ - S PŘEVAHOU ZPEVNĚNÝCH PLOCH

SV - SMÍŠENÉ ÚZEMÍ - V CENTRALITĚ ZÚAE

SM - SMÍŠENÉ ÚZEMÍ - MĚSTSKÉ

SO - SMÍŠENÉ ÚZEMÍ - VENKOVSKÉ

SR - SMÍŠENÉ ÚZEMÍ - REKREAČNÍ

VL - VÝROBA - LAHKÁ, DŘEVAŘSKÁ, POTRAVINÁŘSKÁ

VD - VÝROBA - DROBNÁ A ŘEMESLNÁ VÝROBA

VZ - VÝROBA - ZEMĚDĚLSKÁ - A LESNÍCKÁ VÝROBA

WT - VODNÍ PLOCHY A TOKY

NZ - VEŘEJNĚ PROSPĚŠNÁ OPATŘENÍ - S PŘEVAHOU NEPROPUSTNÝCH PLOCH

ZP - ZELEŇ - PŘÍRODNÍHO CHARAKTERU

ZO - ZELEŇ - OCHRANNÁ

NP - PLOCHY PŘÍRODNÍ

NZ - ZEMĚDĚLSKÉ PODNIKY

RN - PODMÍNKY URČENÉ K VYUŽITÍ PLOCH ÚZEMÍ

NSx - SMÍŠENÉ NEZASTAVĚNÉ ÚZEMÍ - Tx - omezená nezastavěná území - přírodní
x - omezená nezastavěná území - zemědělská
n - omezená nezastavěná území - lesní

NS - SMÍŠENÉ NEZASTAVĚNÉ ÚZEMÍ - REKREAČNÍ

NU - TĚŽBA NERUDNÝCH - DOBYVATELNÉ PLOCHY

COridor ELektroenergetiky pro vedení VVN 110 kV

HRANICE

OBCE PŘEDMĚTNÝ ÚZEMÍ

GRANICE KATASTRU

ZASTAVĚNÉ ÚZEMÍ V SK ZÚSS

ZP - NAVRŽENÉ ZASTAVITELNÉ PLOCHY

P - NAVRŽENÉ PLOCHY PŘESTAVBY A ZMĚNY

R - NAVRŽENÉ ÚZEMÍ REZERVY

URS - PLOCHY PLATNÝCH ÚZEMNĚ SPRÁVNÍCH ROZHODNUTÍ - ÚZEMNÍ STUDIE - PLOCHY PRO ZMĚNY VYUŽITÍ

PRVKY ÚSES

Prvky	Stavy	
		LOKÁLNÍ BIOKORIDOR
		LOKÁLNÍ BIOCENTRUM
		REGIONÁLNÍ BIOCENTRUM
		REGIONÁLNÍ BIOKORIDOR
101a 1000	L 01 LBK	POPIS ÚSES

ZMĚNY V PLOCHÁCH S RozdÍLNÝM ZPŮSOBEM VYUŽITÍ VYVOLANÉ ZMĚNOU ÚZEMNÍHO PLÁNU

ZMĚNY V PLOCHÁCH S RozdÍLNÝM ZPŮSOBEM VYUŽITÍ VYVOLANÉ ZMĚNOU ÚZEMNÍHO PLÁNU

ZMĚNA ÚZEMNÍHO PLÁNU VÍTKOVA - ÚPLNÉ ZNĚNÍ PO ZMĚNĚ Č. 2

URBANISTICKÉ STŘEDISKO OSTRAVA, s.r.o.

ZPRACOVATEL	Dvořákova 5, Ostrava-Poruba, 708 00	tel. 59 693 00 30, fax 59 693 00 31	
	ing. arch. Petr Kuzelka	datum	2011
AUTOR ÚPD	ING. ARCH. PETR KUZELKA	měřítko	1 : 5 000
	ING. ARCH. MARTA KUZELKOVÁ	číslo	1 - 01
OBJEDNATEL	MĚSTO VÍTKOV	datum	2011