II. ODŮVODNĚNÍ ÚZEMNÍHO PLÁNU

PÍSEK

II.B.a) KOORDINAČNÍ VÝKRES 1 : 5 000

ZMĚNA Č. 1a

HRANICE

- OBCE (ŘEŠENÉHO ÚZEMÍ)
- ZASTAVĚNÉHO ÚZEMÍ K 31.12.2020
- Z1 NAVRŽENÉ ZASTAVITELNÉ PLOCHY
- US1 VYMEZENÍ PLOCH, VE KTERÝCH JE PROVĚŘENÍ ZMĚN JEJICH VYUŽITÍ ÚZEMNÍ STUDIÍ PODMÍNKOU PRO ROZHODOVÁNÍ

PRVKY ÚSES (STAV / NÁVRH)

- LOKÁLNÍ BIOKORIDOR
- LOKÁLNÍ BIOCENTRUM
- REGIONÁLNÍ BIOCENTRUM
- REGIONÁLNÍ BIOKORIDOR
- R1 RBC / L5 LBK POPIS ÚSES

PŘÍRODNÍ HODNOTY

- 105082 PAMÁTNÉ STROMY S REGISTRAČNÍM ČÍSLEM
- PŘÍRODNÍ REZERVACE
- OP PŘÍRODNÍ REZERVACE
- NATURA 2000 EVROPSKY VÝZNAMNÉ LOKALITY
- PLOCHA PŘI OKRAJI LESA S PODMÍNĚNÝM VYUŽÍVÁNÍM - 50M

GEOLOGIE

- 15100 SESUVNÁ ÚZEMÍ
- JAVOŘÍ STARÉ ZÁTĚŽE ÚZEMÍ

KULTURNÍ HODNOTY

- 32790/8-696 NEMOVITÉ KULTURNÍ PAMÁTKY

PLOCHY S ROZDÍLNÝM ZPŮSOBEM VYUŽITÍ (STABILIZOVANÉ PLOCHY / PLOCHY ZMĚN)

- BR - BYDLENÍ - INDIVIDUÁLNÍ V RODINNÝCH DOMECH - V ROZPTYLU
- RH - REKREACE - HROMADNÉ
- RI - REKREACE - RODINNÉ
- OV - OBČANSKÉHO VYBAVENÍ - ~~VEŘEJNÁ INFRASTRUKTURA~~
- OH - OBČANSKÉHO VYBAVENÍ - VEŘEJNÁ POHŘEBIŠTĚ A SOUVISEJÍCÍ SLUŽBY
- ~~OK - OBČANSKÉHO VYBAVENÍ - KOMERČNÍ ZAŘÍZENÍ~~
- OS - OBČANSKÉHO VYBAVENÍ - TĚLOVÝCHOVNÁ A SPORTOVNÍ ZAŘÍZENÍ
- DS - DOPRAVNÍ INFRASTRUKTURY - SILNIČNÍ
- TI - TECHNICKÉ INFRASTRUKTURY
- SV- SMÍŠENÉ OBYTNÉ - VESNICKÉ
- VZ - VÝROBY A SKLADOVÁNÍ - ZEMĚDĚLSKÁ A LESNICKÁ
- WT- VODNÍ PLOCH A TOKŮ
- WP- VODOHOSPODÁŘSKÉ
- ZP - ZELENĚ - PŘÍRODNÍHO CHARAKTERU
- ZS - ZELENĚ - SOUKROMÝCH ZAHRAD
- NP - PŘÍRODNÍ
- NZ - ZEMĚDĚLSKÝCH POZEMKŮ
- NL - LESŮ HOSPODÁŘSKÝCH

DOPRAVA (STAV / NÁVRH)

- III/4822 SILNICE III. TŘÍDY S OZNAČENÍM
- MÍSTNÍ KOMUNIKACE NÁVRH / REKONSTRUKCE
- ÚČELOVÉ KOMUNIKACE
- 6039 CYKLISTICKÉ TRASY VEDENÉ PO STÁVAJÍCÍCH KOMUNIKACÍCH S OZNAČENÍM
- ZNAČENÉ TURISTICKÉ TRASY DLE KČT - ČERVENÁ
- ZNAČENÉ TURISTICKÉ TRASY DLE KČT - MODRÁ
- BĚŽKAŘSKÉ TRATI
- ZASTÁVKA HROMADNÉ PŘEPRAVY OSOB
- PARKOVACÍ , ODSTAVNÉ PLOCHY
- MOSTY NA KOMUNIKACÍCH, LÁVKY PRO CHODCE
- VÝZNAMNĚJŠÍ VJEZDY
- OCHRANNÁ SILNIČNÍ PÁSMA (silnice I. třídy - 50m, silnice II. a III. tř. - 15m)
- DOCHÁZKOVÉ VZDÁLENISTI NA ZASTÁVKU HROMADNÉ DOPRAVY OSOB

ENERGETIKA, SPOJE (STAV / NÁVRH)

- VEDENÍ VN 22 kV - NADZEMNÍ S OCHRANNÝM PÁSMEM
- VEDENÍ VN 22 kV - ZEMNÍ, KABELOVÉ
- DISTRIBUČNÍ TRAFOSTANICE
- NÁVRH PŘELOŽENÍ ÚSEKU VEDENÍ VN 22 kV POD ZEM
- STŘEDOTLAKÝ PLYNOVOD (STL)
- ZÁKLADOVÁ STANICE (BTS)
- RADIOVÁ STANICE
- TELEFONNÍ ÚSTŘEDNA
- DÁLKOVÝ OPTICKÝ KABEL
- RADIORELÉOVÉ SPOJE

VODNÍ HOSPODÁŘSTVÍ (STAV / NÁVRH)

- ŘADY PITNÉ VODY
- VODOJEMY ZEMNÍ
- ČERPACÍ STANICE / AUTOMATICKÉ ČERPACÍ STANICE
- ZDROJE PITNÉ A MINERÁLNÍ VODY
- REDUKČNÍ VENTILY
- ÚPRAVNY VODY
- ŠOUPÁTKA
- VRTY ČHMÚ
- GRAVITAČNÍ STOKY SPLAŠKOVÉ KANALIZACE
- TLAKOVÉ STOKY SPLAŠKOVÉ KANALIZACE
- ČISTÍRNY ODPADNÍCH VOD
- ČERPACÍ STANICE KANALIZAČNÍ
- OCHRANNÁ PÁSMA I. STUPNĚ VODNÍHO ZDROJE
- OCHRANNÁ PÁSMA II. STUPNĚ VODNÍHO ZDROJE
- OCHRANNÁ PÁSMA ZAŘÍZENÍ ČHMÚ
- HRANICE AKTIVNÍ ZÓNY
- HRANICE ZÁPLAVOVÉHO ÚZEMÍ
- HRANICE CHOPAV

DOPLNĚNÍ LEGENDY (STAV)
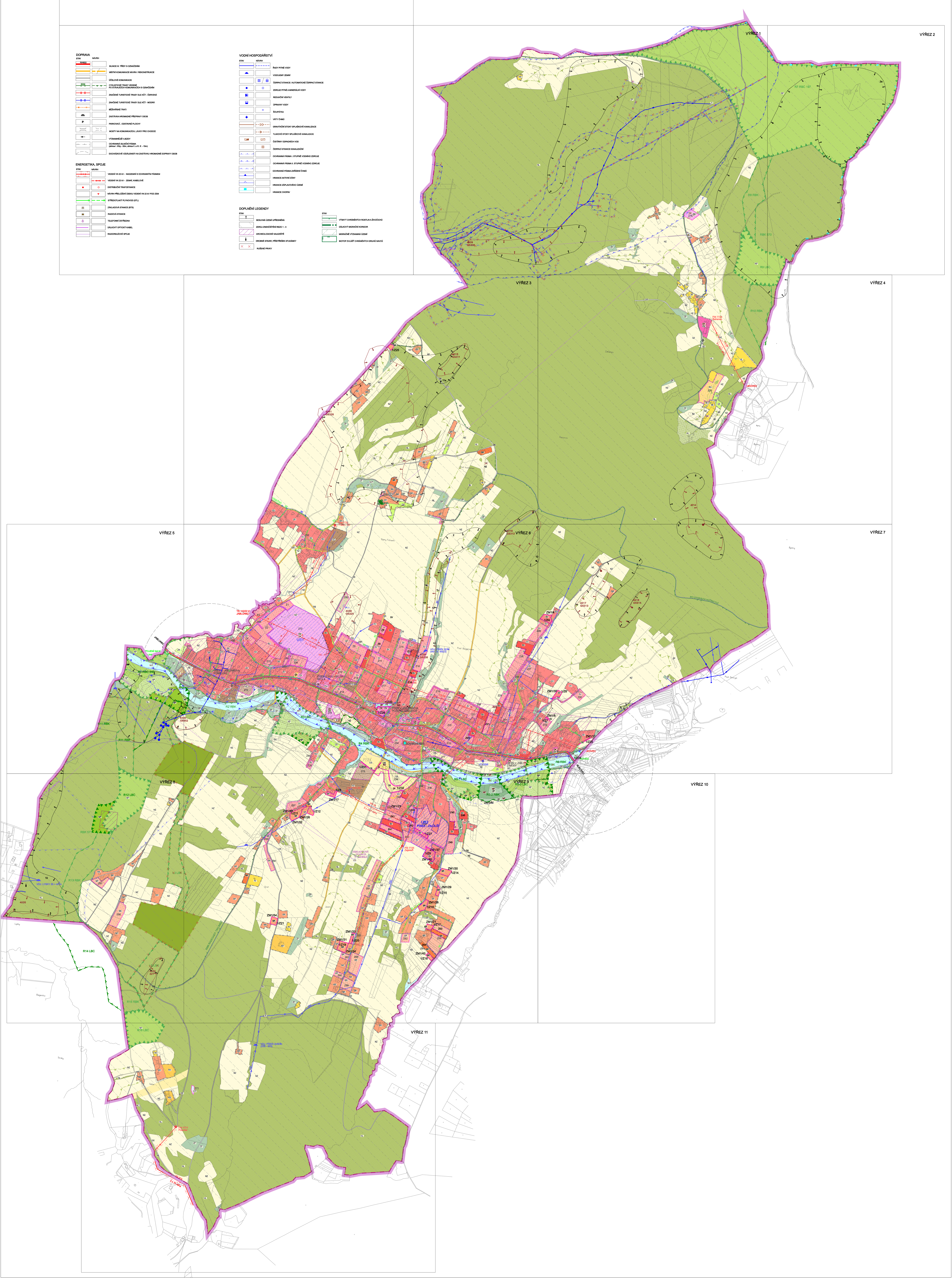
- SESUVNÁ ÚZEMÍ UPŘESNĚNÁ
- ZDROJ ZNEČIŠTĚNÍ REZO 1 - 3
- ARCHEOLOGICKÉ NALEZIŠTĚ
- DROBNÉ STAVBY, PŘÍSTŘEŠEK STUDÁNKY
- RUŠENÉ PRVKY
- VÝSKYT CHRÁNĚNÝCH ROSTLIN A ŽIVOČICHŮ
- DÁLKOVÝ MIGRAČNÍ KORIDOR
- MIGRAČNĚ VÝZNAMNÁ ÚZEMÍ
- BIOTOP ZVLÁŠŤ CHRÁNĚNÝCH DRUHŮ SAVCŮ