ODŮVODNĚNÍ ÚZEMNÍHO PLÁNU
VELKÁ ŠTÁHLE

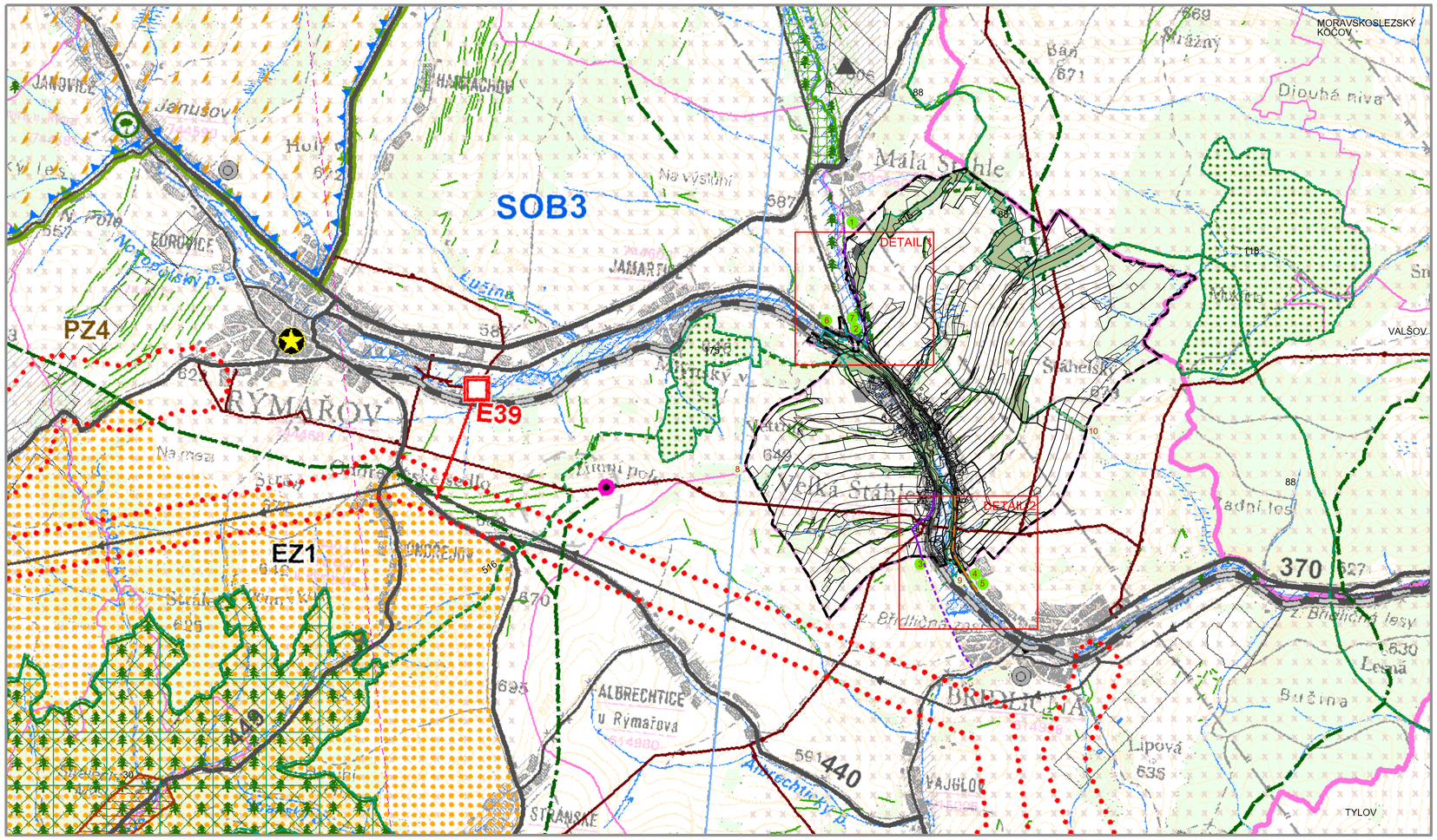

"Základ výkresu širších vztahů a legenda jsou převzaty z výkresu B.1: Koordinační výkres - odůvodnění Zásad územního rozvoje Moravskoslezského kraje"

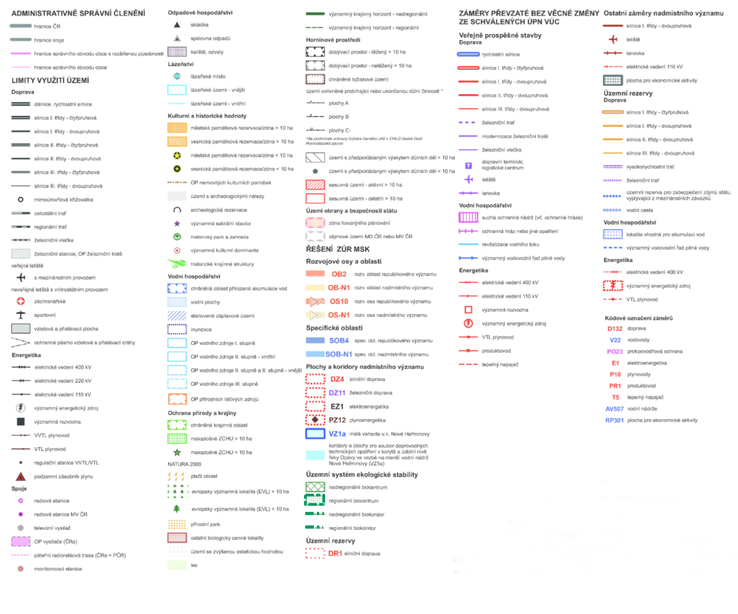

LEGENDA

- hranice řešeného území
- zastavitelná plocha
- Z 18 označení zastavitelné plochy
- 5 Návaznost dopravní a technické infrastruktury
- 9 Návaznost místního USES
- cyklotrasa, cyklostezka
- komunikace pro pěší
- vodovod
- plynovod STL
- LBC místní biocentra
- LBK místní biokoridory

PŘEHLED ZÁMĚRŮ, KTERÉ JE NUTNO ZAPRACOVAT DO NAVAZUJÍCÍ ÚPD SOUSEDNÍCH OBCÍ

Širší vztahy dopravní infrastruktury

(1) V územním plánu je navržena nadregionální cyklostezka **Valšov - Malá Morávka** (nadregionální cyklostezka směřující do Jeseníků). Cyklostezka je do řešeného území přivedena od zemědělského družstva v k.ú. Malá Štáhle, dále pokračuje v k.ú. Velká Štáhle, pak podél silnice II.třídy v k.ú. Jamartice. Navrhovatelem cyklostezky je Sdružení obcí Rýmařovska. Podkladem bylo oznámenio návrhu veřejnoprávní smlouvy ze dne 21.10.2011, podklad poskytla obec. Návaznost nutno zajistit v navazující ÚPD - ÚP Malá Štáhle.

(2) Nadregionální cyklostezka **Valšov - Malá Morávka** se v k.ú. Jamartice vrací zpět do řešeného území. Návaznost nutno zajistit v navazující ÚPD - Změně č.2, RÝMAŘOV

(3) Navržená cyklotrasa v jižní části řešeného územise odpojize stávající cyklostezky č.6142 a pokračuje po místní komunikaci a dále po lesní cestě po vrstevnici do k.ú. Břidličná, kde se napojí na cyklostezku č. 6146. Návaznost nutno zajistit v rozpracovaném ÚP Břidličná.

(4) Hlavní komunikace pro pěší je navržena napříč celou obcí vedenou v souběhu se silnicí III/370 do Břidličné. Návaznost nutno zajistit v rozpracovaném ÚP Břidličná.

Širší vztahy technické Infrastruktury

(5) Do územního plánu byla zapracována trasa **STL plynového vedení** z jižní části obce do k.ú. Břidličná. Požadavek zpracovatele sousedního ÚP Břidličná (Urbanistické středisko Ostrava s.r.o. a pořizovatele na základě mailu ze dne 23.9.2014. Napojení Břidličného středotlaký plynovod v k.ú. Velká Štáhle. Napojení bylo projednáno se správcem RWE ČR a.s. **Návaznost zajištěna v rozpracovávaném ÚP Břidličná.**

(6) Do územního plánu byl zapracován záměr na **rozšíření vodovodní** sítě do odloučené části Kodýškov dle projektové dokumentace DUR Rozšíření vodovodu Velká Štáhle, 11/2010, Vodis Olomouc s.r.o. Část vedení je vedeno v k.ú. Jamartice. **Návaznost nutno zajistit v navazující ÚPD - Změně č.2, RÝMAŘOV**

(7) Návrh vodovodu pro návrhovou plochu VD Z18. Vodovod je trasován podél silnice II. třídy. Část vodovodu je vedeno v k.ú. Jamartice.
Návaznost nutno zajistit v navazující ÚPD - Změně č.2, RÝMAŘOV

Širší vztahy ÚSES a dalších přírodních systémů

(8) k.ú. Albrechtice u Rýmařova (rozpracovaný Návrh územního plánu Břidličná, návaznost je předjednána se sousední obcí)
k.ú. Břidličná (rozpracovaný Návrh územního plánu Břidličná, návaznost je předjednána se sousední obcí)
na území k.ú. Břidličná u hranic s řešeným územím byly respektovány tyto návaznosti:
(9) lokální biokoridor vedený v nivě Moravice s biokoridorem LBK1 obce Velká Štáhle
(10) lokální biokoridor s lokálním biokoridorem LBK6 obce Velká Štáhle

S

POŘIZOVATEL: MěÚ Rýmařov, Odbor stavební úřad			KT architekti
PROJEKTANT: KT architekti Ing. arch. Pavel Klein Kroftova 35, 616 00 Brno tel.: +420 605 944 569 e-mail: kta@lol.cz www.kt-arch.eu	Zodpovědný projektant:	Ing. arch. Pavel Klein	
	Vypracoval:	Ing. arch. Jan Tesař	
		Ing. Martin Němec	
DATUM ZPRACOVÁNÍ: 06/2015		Bc. Dominika Petrů	Č. VÝKRESU:
VÝKRES: VÝKRES ŠIRŠÍCH VZTAHŮ		1: 25 000	II.03