ÚZEMNÍ PLÁN VOJKOVICE - ODŮVODNĚNÍ

II.2.a) KOORDINAČNÍ VÝKRES

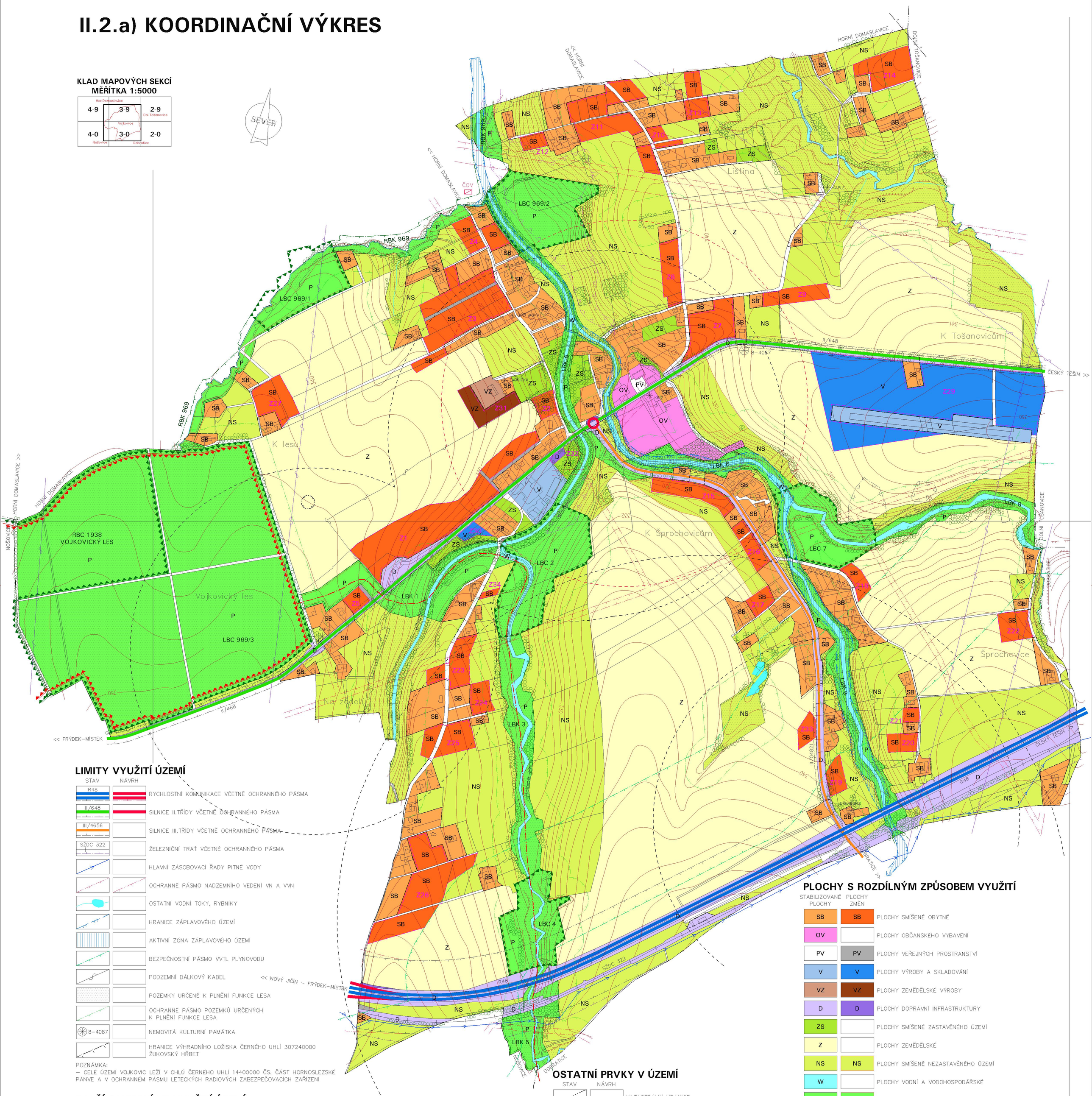

OZNAČENÍ DOKUMENTACE:	ÚZEMNÍ PLÁN VOJKOVICE	ATELIER ARCHPLAN OSTRAVA s.r.o. Martinovská 3168, 723 00 Ostrava-Martinov; zeman@archplan.cz
OBJEDNATEL:	OBEC VOJKOVICE	
POŘIZOVATEL:	MAGISTRÁT MĚSTA FRÝDKU–MÍSTKU	
ZHOTOVITEL:	ATELIER ARCHPLAN OSTRAVA s.r.o.	
ZODPOVĚDNÝ PROJEKTANT:	Ing.Arch.MIROSLAV HUDÁK	
VYUŽITÍ ÚZEMÍ, KOORDINACE:	Ing.Arch.MIROSLAV HUDÁK	ZAKÁZKOVÉ ČÍSLO: 1057/07
DEMOGRAFIE, ŽIVOTNÍ PROSTŘEDÍ:	RNDr.MILAN POLEDNÍK	
DOPRAVA:	Ing.JIŘÍ DATINSKÝ	EXPEDICE: PROSINEC 2009
VODNÍ HOSPODÁŘSTVÍ, ENERGETIKA, SPOJE:	Ing.JAROSLAV GAVLAS	
OCHRANA PŘÍRODY, ÚSES:	Ing.Arch.MAGDALÉNA ZEMANOVÁ	
PŮDNÍ FOND:	Ing.TEREZA NOVÁČKOVÁ	
SPOLUPRÁCE:	Mgr.KAREL ZEMAN	MĚŘÍTKO: 1:5000