ÚZEMNÍ PLÁN VYŠNÍ LHOTY
ZMĚNA Č.1
I.2.b) HLAVNÍ VÝKRES - URBANISTICKÁ KONCEPCE

OZNAČENÍ DOKUMENTACE:	ÚZEMNÍ PLÁN VYŠNÍ LHOTY ZMĚNA Č.1	Ing.Arch.Miroslav Hudák Okružní 621/17, 739 32 Vratimov mirek.hudak@seznam.cz tel.: +420 777 281 846	
OBJEDNATEL:	OBEC VYŠNÍ LHOTY		
POŘIZOVATEL:	MAGISTRÁT MĚSTA FRÝDKU–MÍSTKU		
ZHOTOVITEL:	Ing.Arch.MIROSLAV HUDÁK		
ZODPOVĚDNÝ PROJEKTANT:	Ing.Arch.MIROSLAV HUDÁK	ZAKÁZKOVÉ ČÍSLO:	171003
ZPRACOVATEL:	Ing.Arch.MIROSLAV HUDÁK	EXPEDICE:	LISTOPAD 2019
		MĚŘÍTKO:	1:5000

STAV NÁVRH

HRANICE ZASTAVĚNÉHO ÚZEMÍ

Z1 HRANICE ZASTAVITELNÉ PLOCHY S POPISEM

PRVEK KE ZRUŠENÍ

PLOCHY S ROZDÍLNÝM ZPŮSOBEM VYUŽITÍ

STABILIZOVANÉ PLOCHY	PLOCHY ZMĚN	
SB	SB	PLOCHA SMÍŠENÁ OBYTNÁ
	RZ	PLOCHA REKREACE – ZAHRADY
PV	PV	PLOCHA VEŘEJNÉHO PROSTRANSTVÍ
	D	PLOCHA DOPRAVNÍ INFRASTRUKTURY
NP		PLOCHA PŘÍRODNÍ

KLAD MAPOVÝCH SEKCÍ
MĚŘÍTKA 1:5000

4-1	3-1	2-1
4-2	3-2	2-2
4-3	3-3	2-3
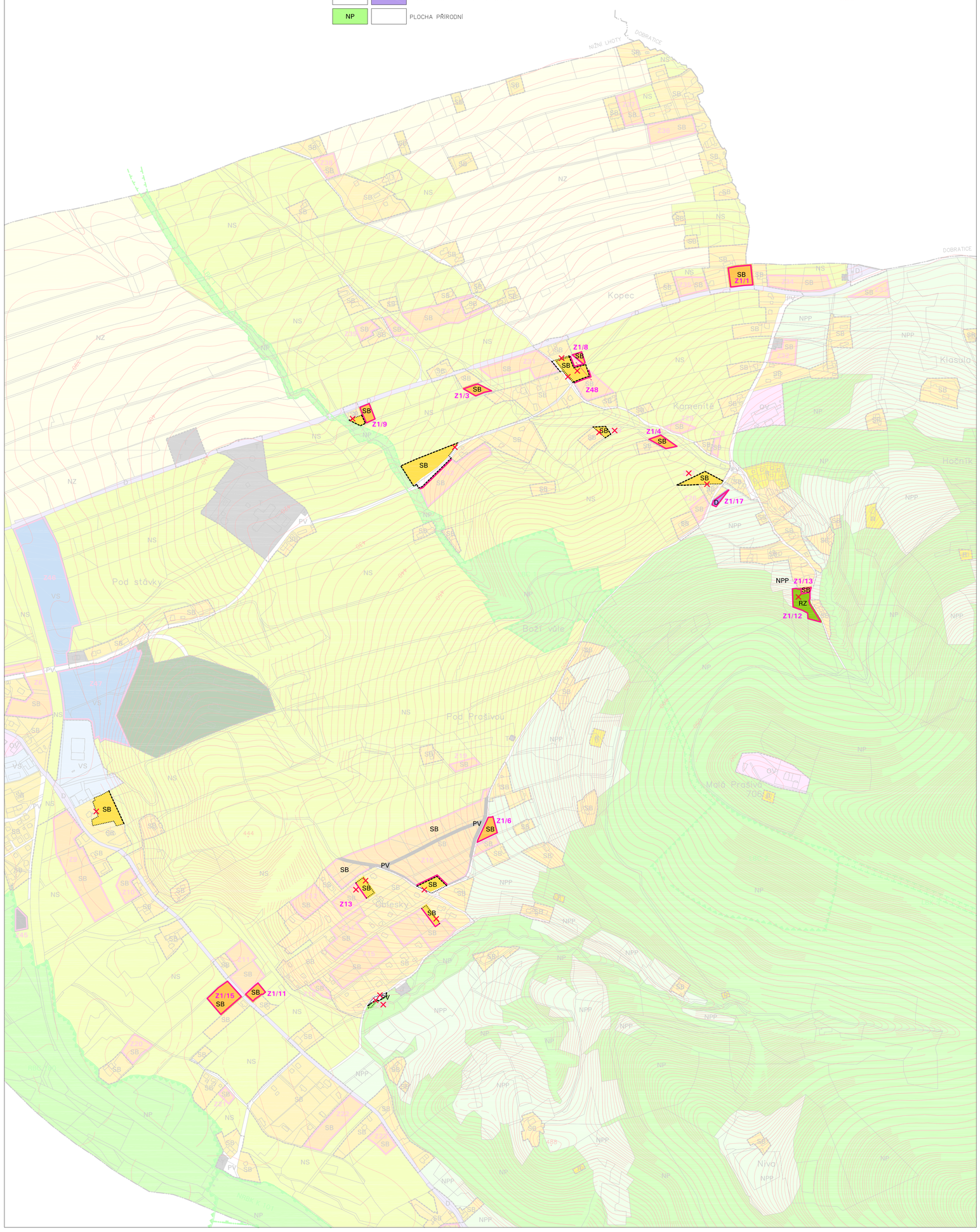
SEVER