II.B.a) KOORDINAČNÍ VÝKRES
ÚPLNÉ ZNĚNÍ PO ZMĚNĚ Č. 1A, Č. 1, Č. 2A, Č. 2

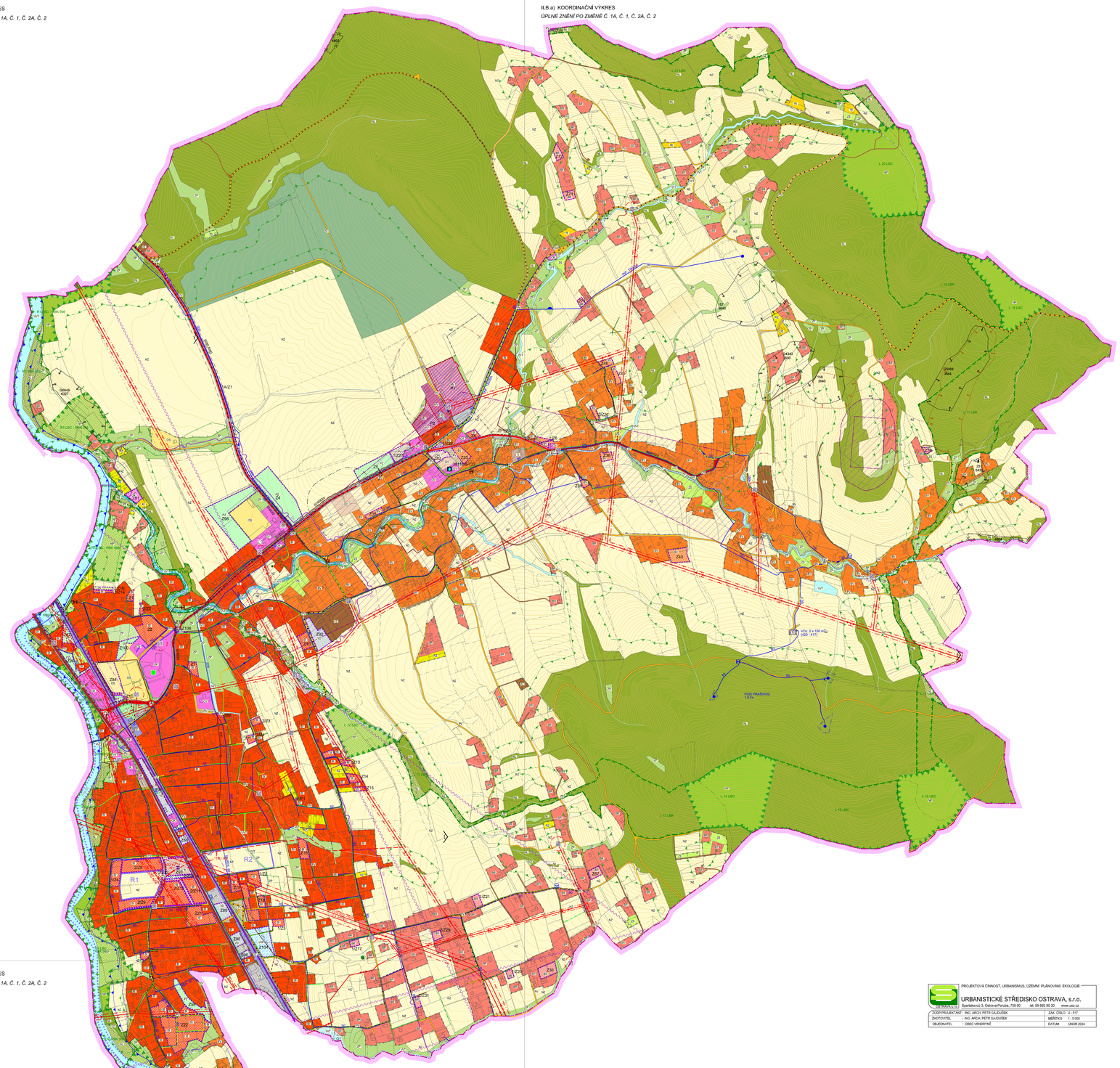

II.B.a) KOORDINAČNÍ VÝKRES
ÚPLNÉ ZNĚNÍ PO ZMĚNĚ Č. 1A, Č. 1, Č. 2A, Č. 2

II. ODŮVODNĚNÍ ÚZEMNÍHO PLÁNU
VENDRYNĚ

II.B.a) KOORDINAČNÍ VÝKRES

1 : 5 000

ÚPLNÉ ZNĚNÍ PO ZMĚNĚ Č. 1A, Č. 1, Č. 2A, Č. 2

LEGENDA

- HRANICE OBCE (ŘEŠENÉHO ÚZEMÍ)
- HRANICE ZASTAVĚNÉHO ÚZEMÍ K 1. 5. 2023
- Z1 — NAVRŽENÉ ZASTAVITELNÉ PLOCHY
- P1 — NAVRŽENÉ PLOCHY PŘESTAVBY
- R1 — NAVRŽENÉ ÚZEMNÍ REZERVY
- US 1 — VYMEZENÍ PLOCH, VE KTERÝCH JE PROVĚŘENÍ ZMĚN JEJICH VYUŽITÍ ÚZEMNÍ STUDIÍ PODMÍNKOU PRO ROZHODOVÁNÍ

PRVKY ÚSES

STAV / NÁVRH
- LOKÁLNÍ BIOKORIDOR
- LOKÁLNÍ BIOCENTRUM
- REGIONÁLNÍ BIOKORIDOR
- REGIONÁLNÍ BIOCENTRUM
- LBC 1 344 / LBK 26 274 — POPIS ÚSES

PLOCHY S ROZDÍLNÝM ZPŮSOBEM VYUŽITÍ

STABILIZOVANÉ PLOCHY / ZMĚN
- BI - BYDLENÍ INDIVIDUÁLNÍ V RODINNÝCH DOMECH MĚSTSKÉ A PŘÍMĚSTSKÉ
- BV - BYDLENÍ INDIVIDUÁLNÍ V RODINNÝCH DOMECH VESNICKÉ
- BR - BYDLENÍ INDIVIDUÁLNÍ V RODINNÝCH DOMECH V ROZPTÝLENÉ ZÁSTAVBĚ
- RI - REKREACE RODINNÉ
- RZ - REKREACE INDIVIDUÁLNÍ - ZAHRÁDKÁŘSKÉ OSADY
- OV - OBČANSKÉHO VYBAVENÍ - VEŘEJNÁ VYBAVENOST
- OH - OBČANSKÉHO VYBAVENÍ - VEŘEJNÁ POHŘEBIŠTĚ A SOUVISEJÍCÍ SLUŽBY
- OK - OBČANSKÉHO VYBAVENÍ - KOMERČNÍ ZAŘÍZENÍ
- OS - OBČANSKÉHO VYBAVENÍ - TĚLOVÝCHOVNA A SPORTOVNÍ ZAŘÍZENÍ
- DS - DOPRAVNÍ INFRASTRUKTURY - SILNIČNÍ
- DZ - DOPRAVNÍ INFRASTRUKTURY - DRÁŽNÍ
- TI - TECHNICKÁ INFRASTRUKTURY
- PV - VEŘEJNÝCH PROSTRANSTVÍ S PŘEVAHOU ZPEVNĚNÝCH PLOCH
- VD - VÝROBY A SKLADOVÁNÍ - DROBNÁ A ŘEMESLNÁ
- VZ - VÝROBY A SKLADOVÁNÍ - ZEMĚDĚLSKÁ A LESNICKÁ
- MV - SMÍŠENÉ VÝROBNÍ
- WT- VODNÍ PLOCHY A TOKY
- WP- VODOHOSPODÁŘSKÉ
- PZ - VEŘEJNÁ PROSTRANSTVÍ S PŘEVAHOU NEZPEVNĚNÝCH PLOCH
- ZS - ZELEŇ SOUKROMÝCH ZAHRAD
- ZK - ZELEŇ SPECIFICKÁ - INTENZIVNÍ SADY
- ZP - ZELEŇ - PŘÍRODNÍHO CHARAKTERU
- NZ - ZEMĚDĚLSKÉ POZEMKY
- NL - LESY
- NP - PŘÍRODNÍ

DOPRAVA SILNIČNÍ

STAV / NÁVRH
- SILNICE I. TŘÍDY (DVOUPRUHOVÉ / ČTYŘPRUHOVÉ SMĚROVĚ ROZDĚLENÉ)
- SILNICE III. TŘÍDY S OZNAČENÍM
- MÍSTNÍ KOMUNIKACE III. TŘÍDY (OBSLUŽNÉ)
- ÚČELOVÉ KOMUNIKACE
- TRASY A ZAŘÍZENÍ CYKLISTICKÉ DOPRAVY*
- MOST NA POZEMNÍ KOMUNIKACI
- OCHRANNÁ SILNIČNÍ PÁSMA

*ZAHRNUJÍ ZNAČENÉ CYKLOTRASY; STÁVAJÍCÍ I NAVRŽENÉ STEZKY PRO CYKLISTY A PRUHY NEBO PÁSY PRO CYKLISTY V PROSTORU KOMUNIKACÍ

DOPRAVA DRÁŽNÍ

STAV / NÁVRH
- ŽELEZNIČNÍ TRAŤ CELOSTÁTNÍ S OZNAČENÍM
- MOST NA DRÁZE
- OCHRANNÁ PÁSMA DRAH

HYGIENA PROSTŘEDÍ

- ÚZEMÍ EKOLOGICKÝCH RIZIK
- PÁSMO HYGIENICKÉ OCHRANY VYHLÁŠENÉ
- OCHRANNÉ PÁSMO VÝROBNÍCH ZAŘÍZENÍ
- OCHRANNÉ PÁSMO VEŘEJNÉHO POHŘEBIŠTĚ, HŘBITOVA

GEOLOGIE

- SESUVNÁ ÚZEMÍ AKTIVNÍ
- SESUVNÁ ÚZEMÍ POTENCIÁLNÍ
- SESUVNÁ ÚZEMÍ BODOVÁ
- SVAHOVÉ NESTABILITY
- PODDOLOVANÁ ÚZEMÍ

KULTURNÍ HODNOTY

- NEMOVITÁ KULTURNÍ PAMÁTKA
- ARCHEOLOGICKÉ NALEZIŠTĚ - UAN I (UAN II - CELÉ ŘEŠENÉ ÚZEMÍ)

PŘÍRODNÍ HODNOTY

- PŘÍRODNÍ PAMÁTKA
- PŘÍRODNÍ REZERVACE
- ÚSOLNÍ NIVY
- 100082 — PAMÁTNÉ STROMY
- NATURA 2000 EVROPSKY VÝZNAMNÉ LOKALITY
- NATURA 2000 PTAČÍ OBLASTI
- CHKO BESKYDY
- ZÓNACE CHKO BESKYDY : TŘETÍ ZÓNA
- ČTVRTÁ ZÓNA
- BIOTOP VYBRANÝCH ZVLÁŠTĚ CHRÁNĚNÝCH DRUHŮ VELKÝCH SAVCŮ - JÁDROVÁ ÚZEMÍ

URBANISTICKÉ HODNOTY

- DOMINANTA KULTURNĚ HISTORICKÁ
- ARCHITEKTONICKY VÝZNAMNÝ OBJEKT
- MÍSTO VYHLÍDKY

VODNÍ HOSPODÁŘSTVÍ

STAV / NÁVRH
- ŘADY PITNÉ VODY
- ZEMNÍ VODOJEMY
- ČERPACÍ STANICE / AUTOMATICKÉ TLAKOVÉ STANICE PITNÉ VODY
- REDUKČNÍ VENTILY
- ZDROJE PITNÉ VODY
- ŠOUPÁTKA
- GRAVITAČNÍ STOKY SPLAŠKOVÉ KANALIZACE
- TLAKOVÉ STOKY SPLAŠKOVÉ KANALIZACE
- STOKY JEDNOTNÉ KANALIZACE
- MELIORAČNÍ STAVBY
- ČERPACÍ STANICE
- HRANICE CHOPAV
- OCHRANNÁ PÁSMA I. STUPNĚ VODNÍHO ZDROJE DLE GAP ORP TŘINEC
- ZÁPLAVOVÉ ÚZEMÍ
- AKTIVNÍ ZÓNA ZÁPLAVOVÉHO ÚZEMÍ
- PROTIPOVODŇOVÉ HRÁZE DLE GAP ORP TŘINEC
- REVITALIZACE KORYTA VODNÍCH TOKŮ
- RETENČNÍ NÁDRŽ
- VÍCEÚČELOVÁ VODNÍ NÁDRŽ

ENERGETIKA, SPOJE

STAV / NÁVRH
- VEDENÍ VVN 400kV S OCHRANNÝM PÁSMEM
- VEDENÍ VVN 110kV S OCHRANNÝM PÁSMEM
- VEDENÍ VN 22 kV - VZDUŠNÉ S OCHRANNÝM PÁSMEM
- VEDENÍ 22 kV - KABELOVÉ
- TRANSFORMAČNÍ STANICE 110/22 kV
- TS - N3 — DISTRIBUČNÍ TRAFOSTANICE
- VYSOKOTLAKÝ PLYNOVOD S BEZPEČNOSTNÍM PÁSMEM
- STŘEDOTLAKÝ PLYNOVOD
- DÁLKOVÝ OPTICKÝ KABEL
- ZÁKLADOVÁ STANICE
- TELEFONNÍ ÚSTŘEDNA

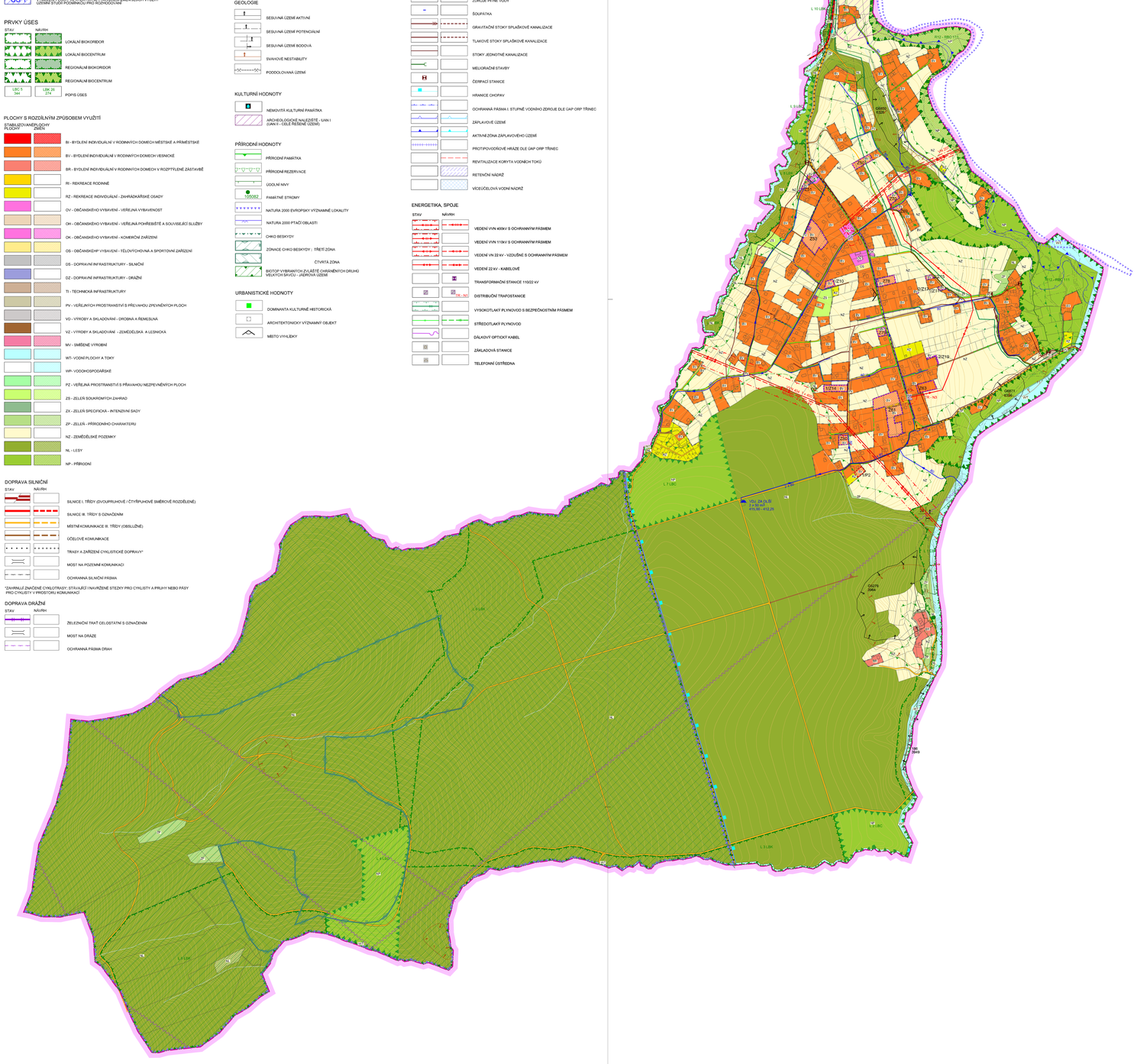

PROJEKTOVÁ ČINNOST, URBANISMUS, ÚZEMNÍ PLÁNOVÁNÍ, EKOLOGIE
URBANISTICKÉ STŘEDISKO OSTRAVA, s.r.o.
Sportovní 3, Ostrava-Poruba, 708 00 tel: 59 693 95 30 www.usc.cz

ZODP.PROJEKTANT :	ING. ARCH. PETR GAJDUŠEK	ZAK. ČÍSLO	U - 517
ZAKOTVOVATEL	ING. ARCH. PETR GAJDUŠEK	MĚŘÍTKO	1 : 5 000
OBJEDNATEL :	OBEC VENDRYNĚ	DATUM	ÚNOR 2024