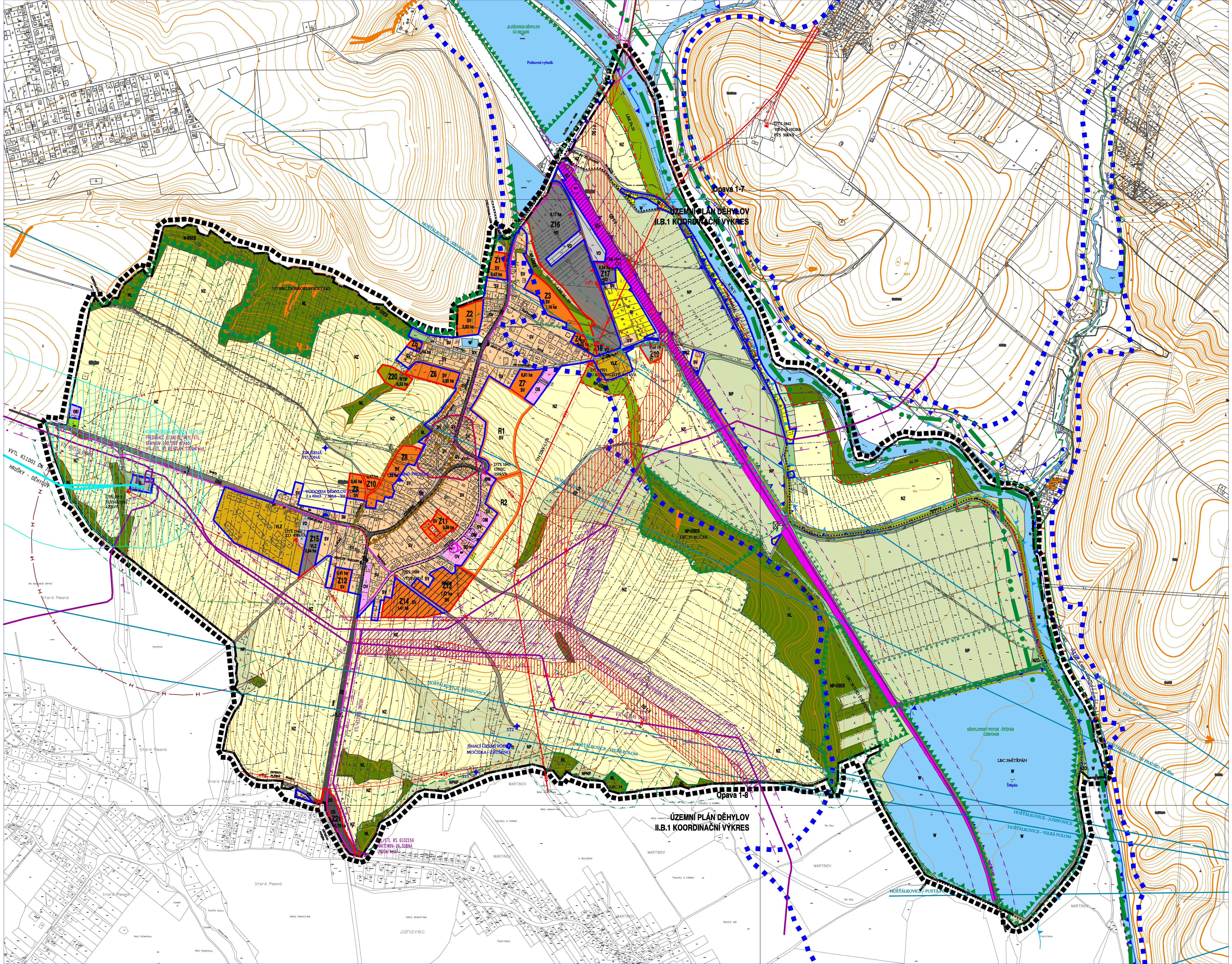

ÚZEMNÍ PLÁN DĚHYLOV
II.B.1 KOORDINAČNÍ VÝKRES
Opava 1-7
Opava 1-8
JILEŠOVICE-DĚHYLOV
CZ 0813449
Poštovní rybník
DTS 1842
VINNÁ HORA
PTS 50kVA
117 RBC DOBROSLAVICKÝ LES
N-ÚSES
NP-ÚSES
LBK 34-35
LBK 36-37
Z1 SV 0,47 ha
Z2 SV 0,83 ha
Z3 SV 1,16 ha
Z6 SV 0,83 ha
Z7 0,61 ha SV
Z8 SV 1,22 ha
Z9 SV
Z10 0,45 ha
Z11 SV 0,56 ha
Z12 0,41 ha SV
Z13 1,57 ha SV
Z14 SV 1,41 ha
Z15 VLZ 0,64 ha
Z16 6,17 ha VD
Z17 0,34 ha VD
Z20 NTIP 0,53 ha
Z21 DS 0,78 ha
R1 SV
R2
DTS 1845
OBEC
250kVA
DTS 1846
ZD 400kVA
DTS 1993
PLYNÁRNA
100kVA
DTS 2038
VÝSTAVNÍ
VODOJEM DĚHYLOV (DVP)
2 x 40m3 (306,6 - 304,6)
ZRUŠENÁ STUDNA
KOMPRESOROVÁ STANICE DĚHYLOV
PŘEDÁVACÍ STANICE VVTL/VTL
DĚHYLOV 100,000 m3/hod
VTL/STL RS DĚHYLOV 1200m3/hod
VVTL 611001 DN 700
HRUŠKY - DĚHYLOV
VTL 612145 DN300
VN 22kV-L179
HOŠŤÁLKOVICE - KRNOV OP 50m
HOŠŤÁLKOVICE - TV PRADĚD OP 50m
HOŠŤÁLKOVICE - JOSEFOVICE
HOŠŤÁLKOVICE - VELKÁ POLOM
HOŠŤÁLKOVICE - PUSTÁ POLOM
NP-ÚSES
LBC 37 BUČEK
LBC 38 NAD ŠTĚPÁNEM
LBC 34
LBC 35 ŠTĚPÁN
DĚHYLOVSKÝ POTOK - ŠTĚPÁN
CZ0813439
Štěpán
JÍMACÍ ÚZEMÍ VODY
MOČIDLA - ZRUŠENO
VTL/STL RS 6102156
MARTINOV 26.DUBNA
1500m3/hod
Stará Plesná
MARTINOV
Janovec
NZ
NL
NP
SV
VD
W