ÚP ZÁVIŠIC - PRÁVNÍ STAV
A.3 DOPRAVA

ÚP ZÁVIŠIC - PRÁVNÍ STAV
A.3 DOPRAVA

4-1

3-1

4-2

3-2

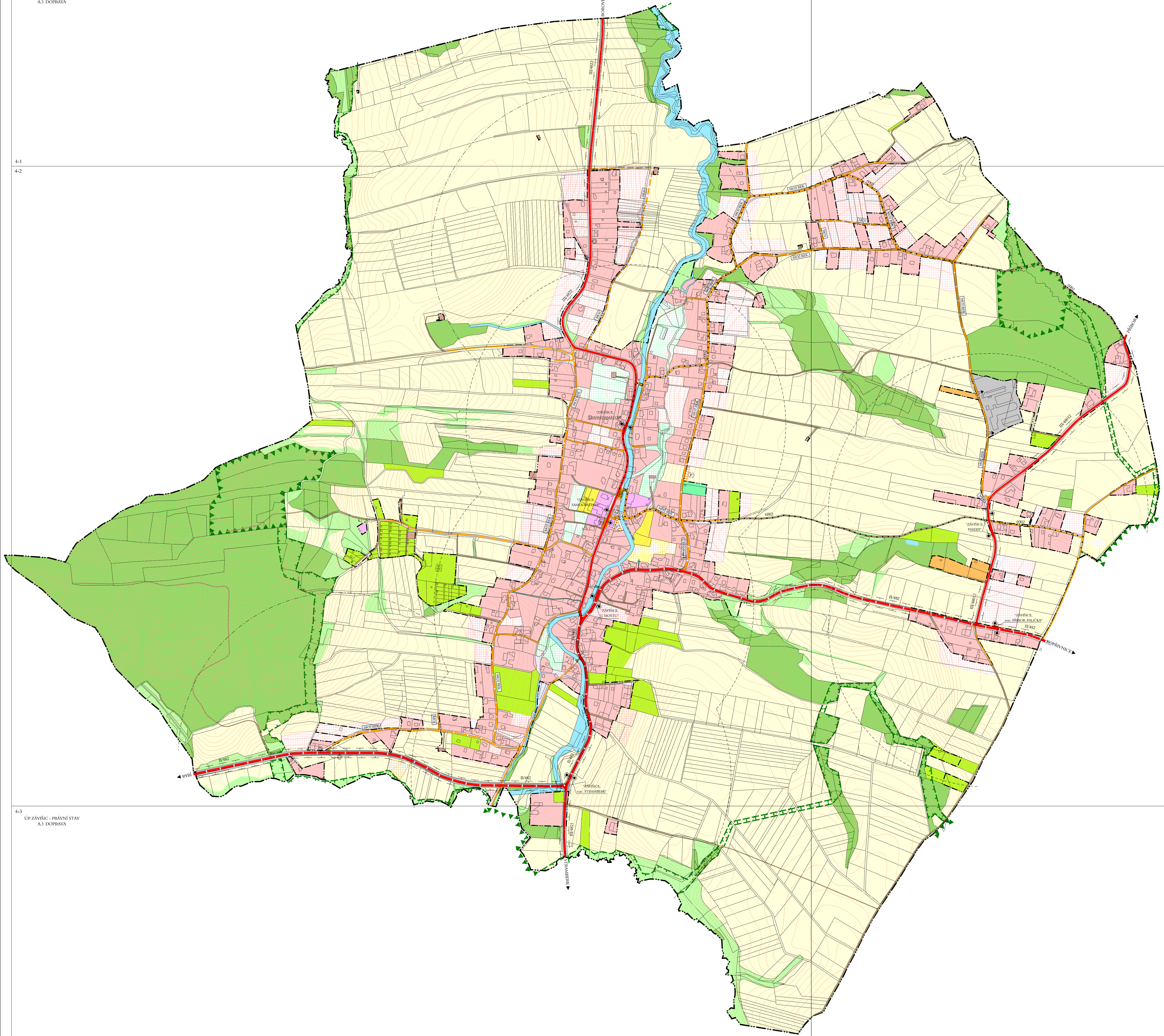

ÚZEMNÍ PLÁN ZÁVIŠIC - PRÁVNÍ STAV

A.3 DOPRAVA

MĚŘÍTKO 1 : 5000

STAV NÁVRH/REZERVA

- SILNICE II. A III. TŘÍDY S OZNAČENÍM
- ŠÍŘKOVÁ ÚPRAVA SILNICE II. A III. TŘÍDY (ÚPRAVA KATEGORIE)
- MÍSTNÍ KOMUNIKACE *
- ŠÍŘKOVÁ ÚPRAVA MÍSTNÍ KOMUNIKACE **
- ÚČELOVÉ KOMUNIKACE
- VÝZNAMNÉ KOMUNIKACE PRO CHODCE
- CYKLISTICKÉ TRASY S OZNAČENÍM
- PARKOVACÍ (P) A MANIPULAČNÍ PLOCHY (BEZ OZNAČENÍ)
- ZASTÁVKY AUTOBUSOVÉ HROMADNÉ DOPRAVY OSOB
- MOST, LÁVKA PRO CHODCE
- VÝZNAMNĚJŠÍ VJEZD PRO NÁKLADNÍ DOPRAVU
- OCHRANNÉ DOPRAVNÍ PÁSMO (silnice II. a III. třídy - 15 m)
- OBALOVÁ KŘIVKA DOSTUPNOSTI ZASTÁVEK AUTOBUSOVÉ HROMADNÉ DOPRAVY OSOB (500 m)

* MO1 - návrh jednopruhové komunikace
MO2 - návrh dvoupruhové komunikace

** MO2 REK. - šířková úprava jednopruhové komunikace na dvoupruhovou kategorii.

PLOCHY S ROZDÍLNÝM ZPŮSOBEM VYUŽITÍ

STAV NÁVRH

- SMÍŠENÉ OBYTNÉ
- REKREACE RODINNÉ
- OBČANSKÉHO VYBAVENÍ
- OBČANSKÉHO VYBAVENÍ - SPORTOVNÍCH ZAŘÍZENÍ
- OBČANSKÉHO VYBAVENÍ - HŘBITOVŮ
- ZEMĚDĚLSKÉ - ZELENÉ SOUKROMÉ
- VÝROBY A SKLADOVÁNÍ
- VÝROBY ZEMĚDĚLSKÉ
- PROSTRANSTVÍ VEŘEJNÝCH - ZELENĚ VEŘEJNÉ
- PROSTRANSTVÍ VEŘEJNÝCH
- TECHNICKÉ INFRASTRUKTURY
- NEZASTAVĚNÉ SMÍŠENÉ
- LESNÍ
- ZEMĚDĚLSKÉ
- VODNÍ A VODOHOSPODÁŘSKÉ
- DOPRAVNÍ INFRASTRUKTURY SILNIČNÍ

HRANICE:

STAV NÁVRH

- HRANICE OBCE
- HRANICE ZASTAVĚNÉHO ÚZEMÍ 1. 10. 2013

ÚZEMNÍ SYSTÉM EKOLOGICKÉ STABILITY - ÚSES

STAV NÁVRH

- LOKÁLNÍ BIOCENTRA (POPIS VIZ. TEXTOVÁ ČÁST)
- LOKÁLNÍ BIOKORIDORY (POPIS VIZ. TEXTOVÁ ČÁST)

4-3

ÚP ZÁVIŠIC - PRÁVNÍ STAV
A.3 DOPRAVA

3-3

ÚP ZÁVIŠIC - PRÁVNÍ STAV
A.3 DOPRAVA

Územní plán Závišic - právní stav
Záznam o účinnosti

Správní orgán, který změnu vydal:	Zastupitelstvo obce Závišice
Pořadové číslo poslední změny:	1.
Datum nabytí účinnosti:	3.7.2014
Oprávněná úřední osoba pořizovatele:	Razítko:
Ing. Markéta Kvitová referentka odboru stavebního řádu, územního plánování a památkové péče Městského úřadu Kopřivnice	