ODŮVODNĚNÍ ZMĚNY Č.1
ÚZEMNÍHO PLÁNU SKOTNICE
B.3 ŠIRŠÍ VZTAHY 1:50 000

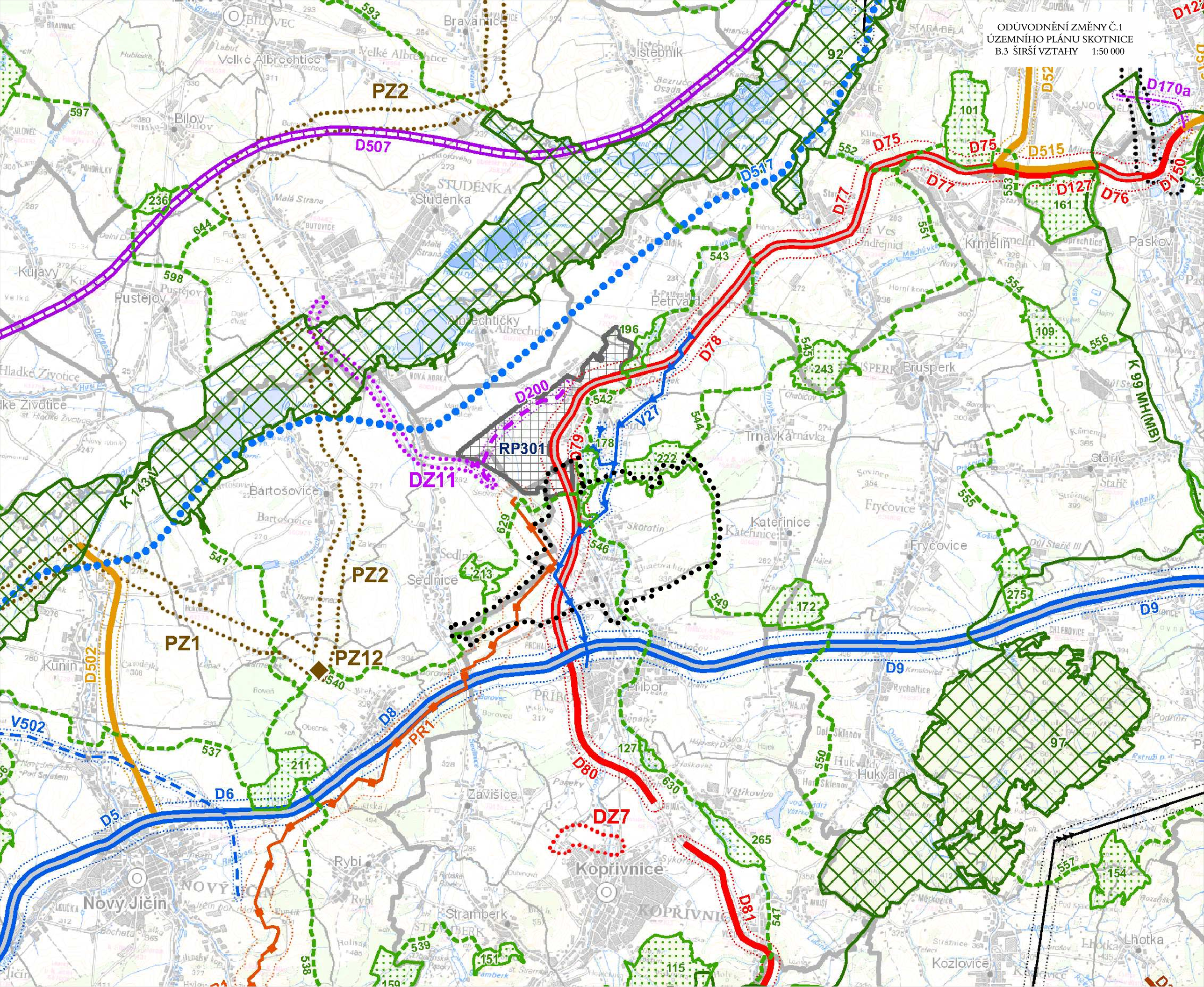
PZ2
PZ1
PZ12
DZ11
DZ7
RP301
D507
D517
D75
D77
D78
D79
D80
D81
D515
D127
D76
D150
D170a
D52
D200
V27
D9
D8
D6
D5
PR1
D502
V502
K 143 V
K 99 MH(MB)
Velké Albrechtice
Bílovec
Studénka
Kujavy
Pustějov
Hladké Životice
Bartošovice
Sedlnice
Kunín
Nový Jičín
Kopřivnice
Příbor
Závišice
Rybí
Stramberk
Kateřinice
Fryčovice
Trnávka
Brušperk
Krmelín
Paskov
Staříč
Hukvaldy
Kozlovice
Lhotka
Bravantice
Jistebník
Petřvald
Albrechtičky
Malá Strana
Nová Horka
Skotnín
Sedlnice
Příbor
Věřkovice
Dol Sklenov
Rychaltice
Chlebovice
Starý Jičín
Stará Bělá
Nová Ves
Horní Kunín
Dolní Kunín
Bílov
Bravantice
Jistebník
Studénka
Petřvald
Brušperk
Fryčovice
Kateřinice
Trnávka
Staříč
Kozlovice
Lhotka
Paskov
Krmelín
Hukvaldy
Příbor
Kopřivnice
Stramberk
Rybí
Závišice
Nový Jičín
Kunín
Bílovec
Velké Albrechtice
Bartošovice
Sedlnice
Fryčovice
Kateřinice
Trnávka
Brušperk
Krmelín
Paskov
Staříč
Hukvaldy
Kozlovice
Lhotka