ÚZEMNÍ PLÁN ŽENKLAVY

ÚPLNÉ ZNĚNÍ PO ZMĚNĚ Č. 2

A.4 VODNÍ HOSPODÁŘSTVÍ — 1 : 5 000

DIGITALIZACE NAD KATASTRÁLNÍ MAPOU DIGITALIZOVANOU

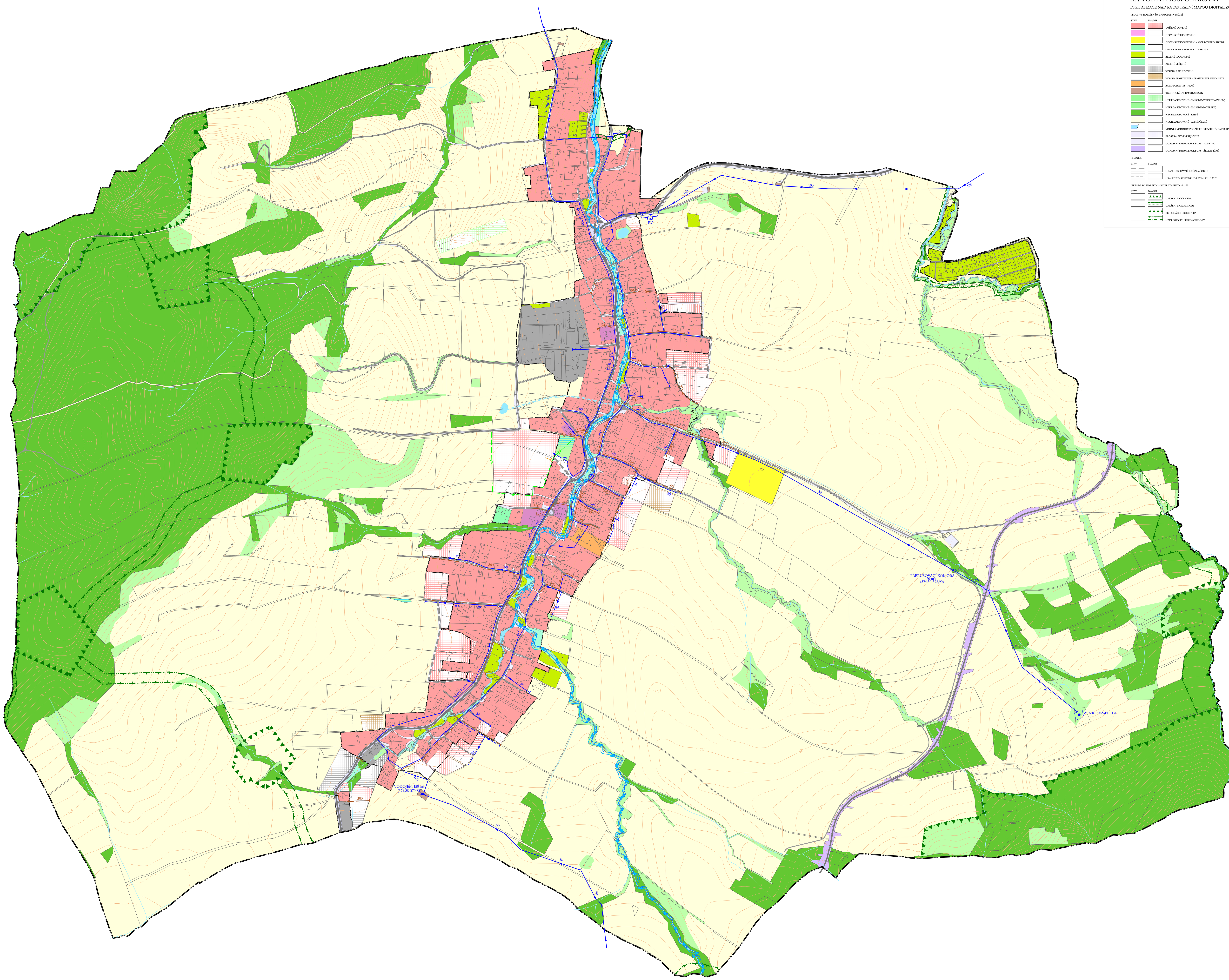

PLOCHY S ROZDÍLNÝM ZPŮSOBEM VYUŽITÍ (STAV / NÁVRH)

- SMÍŠENÉ OBYTNÉ
- OBČANSKÉHO VYBAVENÍ
- OBČANSKÉHO VYBAVENÍ - SPORTOVNÍ ZAŘÍZENÍ
- OBČANSKÉHO VYBAVENÍ - HŘBITOV
- ZELENĚ SOUKROMÉ
- ZELENĚ VEŘEJNÉ
- VÝROBY A SKLADOVÁNÍ
- VÝROBY ZEMĚDĚLSKÉ - ZEMĚDĚLSKÉ USEDLOSTI
- AGROTURISTIKY - RANČ
- TECHNICKÉ INFRASTRUKTURY
- NEURBANIZOVANÉ - SMÍŠENÉ (VZROSTLÁ ZELEŇ)
- NEURBANIZOVANÉ - SMÍŠENÉ (MOKŘADY)
- NEURBANIZOVANÉ - LESNÍ
- NEURBANIZOVANÉ - ZEMĚDĚLSKÉ
- VODNÍ A VODOHOSPODÁŘSKÉ OTEVŘENÉ / ZATRUBNĚNÉ
- PROSTRANSTVÍ VEŘEJNÝCH
- DOPRAVNÍ INFRASTRUKTURY - SILNIČNÍ
- DOPRAVNÍ INFRASTRUKTURY - ŽELEZNIČNÍ

HRANICE (STAV / NÁVRH)

- HRANICE SPRÁVNÍHO ÚZEMÍ OBCE
- HRANICE ZASTAVĚNÉHO ÚZEMÍ K 1. 2. 2017

ÚZEMNÍ SYSTÉM EKOLOGICKÉ STABILITY - ÚSES (STAV / NÁVRH)

- LOKÁLNÍ BIOCENTRA
- LOKÁLNÍ BIOKORIDORY
- REGIONÁLNÍ BIOCENTRA
- NADREGIONÁLNÍ BIOKORIDORY

DOPRAVNÍ INFRASTRUKTURA (STAV / NÁVRH)

- REGIONÁLNÍ ŽELEZNIČNÍ TRAŤ
- SILNICE II. TŘÍDY
- MÍSTNÍ A ÚČELOVÉ KOMUNIKACE
- MOSTY, LÁVKY PRO CHODCE

VODNÍ HOSPODÁŘSTVÍ (STAV / NÁVRH)

- ŘADY PITNÉ VODY
- ZEMNÍ VODOJEMY
- PŘERUŠOVACÍ KOMORY
- REDUKČNÍ VENTILY
- VODNÍ ZDROJE
- PÁSMA HYGIENICKÉ OCHRANY VODNÍHO ZDROJE 1. STUPNĚ
- STOKY JEDNOTNÉ KANALIZACE
- STOKY SPLAŠKOVÉ KANALIZACE
- STOKY DEŠŤOVÉ KANALIZACE
- ČISTÍRNY ODPADNÍCH VOD
- ZÁCHYTNÉ PŘÍKOPY
- AKTIVNÍ ZÓNY ZÁPLAVOVÉHO ÚZEMÍ
- ZÁPLAVOVÁ ÚZEMÍ PRO Q100

PROJEKTOVÁ ČINNOST, URBANISMUS, ÚZEMNÍ PLÁNOVÁNÍ, EKOLOGIE, GIS

URBANISTICKÉ STŘEDISKO OSTRAVA, s.r.o.

Spartakovců 3, Ostrava-Poruba, 70800 — tel: 596 939 530

ZODP.PROJEKTANT:	ING. ARCH. VLADIMÍRA FUSKOVÁ	ZAK. ČÍSLO:	U - 189
ZPRACOVATEL:	ING. MARTINA SOCHOROVÁ		
OBJEDNATEL:	OBEC ŽENKLAVA	DATUM:	LEDEN 2018

Územní plán Ženklavy - úplné znění po Změně č.2

Záznam o účinnosti

Správní orgán, který změnu vydal:	Zastupitelstvo obce Ženklava
Pořadové číslo poslední změny:	2.
Datum nabytí účinnosti:	8.1.2018
Oprávněná úřední osoba pořizovatele:	Razítko:
Ing. Markéta Kvitová vedoucí odboru stavebního řádu, územního plánování a památkové péče Městského úřadu Kopřivnice	