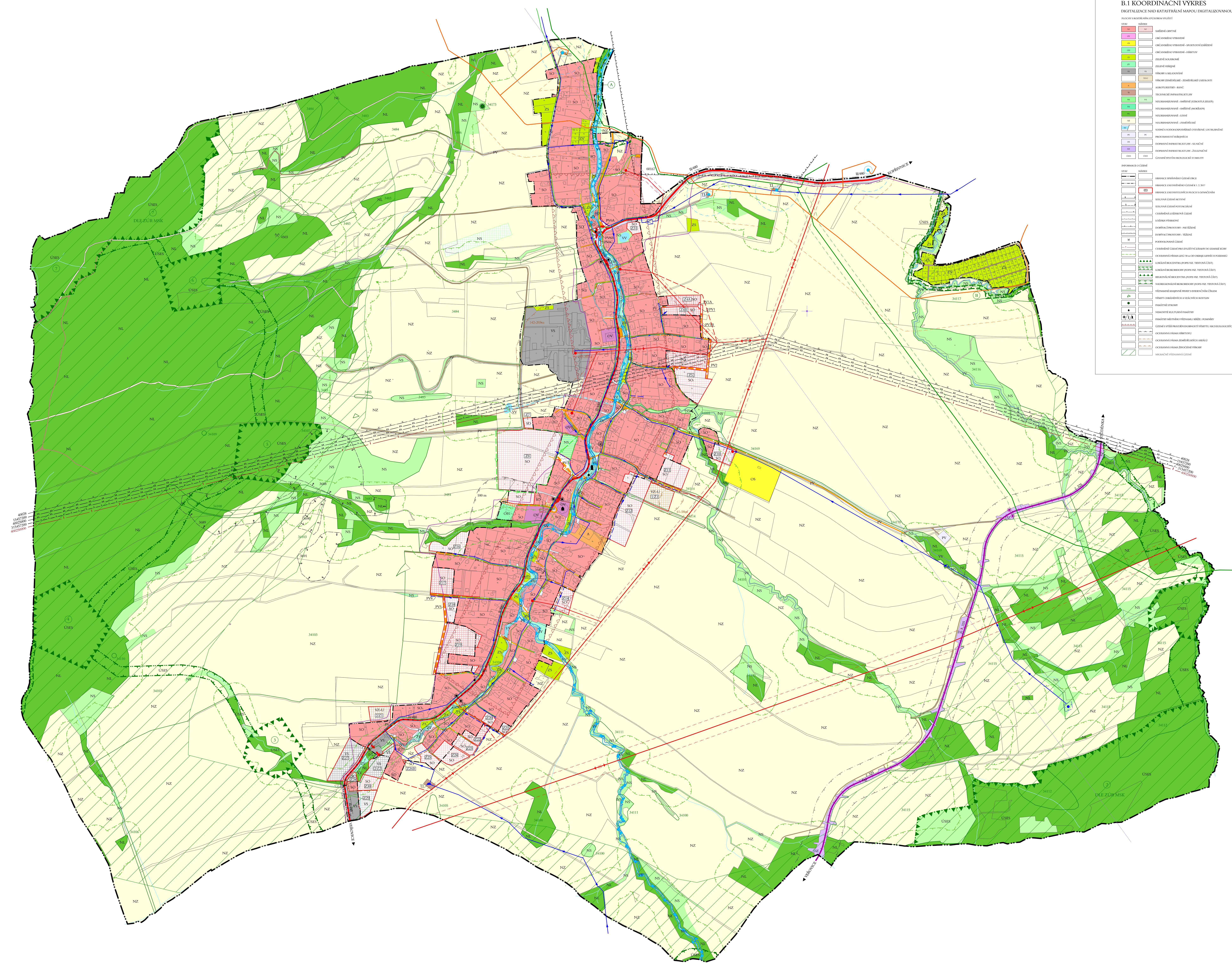

ÚZEMNÍ PLÁN ŽENKLAVY

ÚPLNÉ ZNĚNÍ PO ZMĚNĚ Č. 2

B.1 KOORDINAČNÍ VÝKRES

1 : 5 000

DIGITALIZACE NAD KATASTRÁLNÍ MAPOU DIGITALIZOVANOU

PLOCHY S ROZDÍLNÝM ZPŮSOBEM VYUŽITÍ

STAV	NÁVRH	
SO	SO	SMÍŠENÉ OBYTNÉ
OV		OBČANSKÉHO VYBAVENÍ
OS		OBČANSKÉHO VYBAVENÍ - SPORTOVNÍ ZAŘÍZENÍ
OH		OBČANSKÉHO VYBAVENÍ - HŘBITOV
ZS		ZELENĚ SOUKROMÉ
ZV		ZELENĚ VEŘEJNÉ
VS	VS	VÝROBY A SKLADOVÁNÍ
	VZ-U	VÝROBY ZEMĚDĚLSKÉ - ZEMĚDĚLSKÉ USEDLOSTI
A		AGROTURISTIKY - RANČ
TI		TECHNICKÉ INFRASTRUKTURY
NS	NS	NEURBANIZOVANÉ - SMÍŠENÉ (VZROSTLÁ ZELEŇ)
NS		NEURBANIZOVANÉ - SMÍŠENÉ (MOKŘADY)
NL		NEURBANIZOVANÉ - LESNÍ
NZ		NEURBANIZOVANÉ - ZEMĚDĚLSKÉ
VV		VODNÍ A VODOHOSPODÁŘSKÉ OTEVŘENÉ / ZATRUBNĚNÉ
PV	PV	PROSTRANSTVÍ VEŘEJNÝCH
DS		DOPRAVNÍ INFRASTRUKTURY - SILNIČNÍ
DZ		DOPRAVNÍ INFRASTRUKTURY - ŽELEZNIČNÍ
ÚSES	ÚSES	ÚZEMNÍ SYSTÉM EKOLOGICKÉ STABILITY

INFORMACE O ÚZEMÍ

STAV / NÁVRH

- HRANICE SPRÁVNÍHO ÚZEMÍ OBCE
- HRANICE ZASTAVĚNÉHO ÚZEMÍ K 1. 2. 2017
- HRANICE ZASTAVITELNÝCH PLOCH S OZNAČENÍM
- SESUVNÁ ÚZEMÍ AKTIVNÍ
- SESUVNÁ ÚZEMÍ POTENCIÁLNÍ
- CHRÁNĚNÁ LOŽISKOVÁ ÚZEMÍ
- LOŽISKA VÝHRADNÍ
- DOBÝVACÍ PROSTORY - NETĚŽENÉ
- DOBÝVACÍ PROSTORY - TĚŽENÉ
- PODDOLOVANÁ ÚZEMÍ
- CHRÁNĚNÉ ÚZEMÍ PRO ZVLÁŠTNÍ ZÁSAHY DO ZEMSKÉ KŮRY
- OCHRANNÁ PÁSMA LESŮ 50 m OD OKRAJE LESNÍCH POZEMKŮ
- LOKÁLNÍ BIOCENTRA (POPIS VIZ. TEXTOVÁ ČÁST)
- LOKÁLNÍ BIOKORIDORY (POPIS VIZ. TEXTOVÁ ČÁST)
- REGIONÁLNÍ BIOCENTRA (POPIS VIZ. TEXTOVÁ ČÁST)
- NADREGIONÁLNÍ BIOKORIDORY (POPIS VIZ. TEXTOVÁ ČÁST)
- VÝZNAMNÉ KRAJINNÉ PRVKY S EVIDENČNÍM ČÍSLEM
- VÝSKYT CHRÁNĚNÝCH A VZÁCNÝCH ROSTLIN
- PAMÁTNÉ STROMY
- NEMOVITÉ KULTURNÍ PAMÁTKY
- PAMÁTKY MÍSTNÍHO VÝZNAMU/ KŘÍŽE / POMNÍKY
- ÚZEMÍ S VYŠŠÍ PRAVDĚPODOBNOSTÍ VÝSKYTU ARCHEOLOGICKÝCH NÁLEZŮ
- OCHRANNÁ PÁSMA HŘBITOVU
- OCHRANNÁ PÁSMA ZEMĚDĚLSKÝCH AREÁLŮ
- OCHRANNÁ PÁSMA ŽIVOČIŠNÉ VÝROBY
- MIGRAČNĚ VÝZNAMNÁ ÚZEMÍ

DOPRAVNÍ INFRASTRUKTURA

STAV / NÁVRH

- REGIONÁLNÍ ŽELEZNIČNÍ TRAŤ S OZNAČENÍM
- SILNICE II. TŘÍDY S OZNAČENÍM
- MÍSTNÍ KOMUNIKACE
- ŠÍŘKOVÁ ÚPRAVA MÍSTNÍ KOMUNIKACE
- ÚČELOVÉ KOMUNIKACE
- SAMOSTATNÉ STEZKY PRO CYKLISTY
- CYKLISTICKÉ A CYKLOTURISTICKÉ TRASY VEDENÉ PO OSTATNÍCH KOMUNIKACÍCH
- PARKOVACÍ A MANIPULAČNÍ PLOCHY (BEZ OZNAČENÍ)
- ZASTÁVKY HROMADNÉ DOPRAVY OSOB AUTOBUSOVÉ / ŽELEZNIČNÍ
- MOSTY, LÁVKY PRO CHODCE
- OCHRANNÁ DOPRAVNÍ PÁSMA (silnice II.třídy = 15 m, regionální dráha = 60 m)
- SJEZDY DO PLOCHY

TECHNICKÁ INFRASTRUKTURA

STAV / NÁVRH

- ŘADY PITNÉ VODY
- ZEMNÍ VODOJEMY
- PŘERUŠOVACÍ KOMORY
- REDUKČNÍ VENTILY
- VODNÍ ZDROJE
- PÁSMA HYGIENICKÉ OCHRANY VODNÍHO ZDROJE 1. STUPNĚ
- STOKY JEDNOTNÉ KANALIZACE
- STOKY SPLAŠKOVÉ KANALIZACE
- STOKY DEŠŤOVÉ KANALIZACE
- ČISTÍRNY ODPADNÍCH VOD
- ZÁCHYTNÉ PŘÍKOPY
- AKTIVNÍ ZÓNY ZÁPLAVOVÉHO ÚZEMÍ
- ZÁPLAVOVÁ ÚZEMÍ PRO Q100
- VEDENÍ VVN 400 kV NADZEMNÍ, S OCHRANNÝM PÁSMEM
- VEDENÍ VN 22 kV NADZEMNÍ, S OCHRANNÝM PÁSMEM
- VEDENÍ VN 22 kV NADZEMNÍ, IZOLOVANÉ VODIČE
- VEDENÍ VN 22 kV ZEMNÍ, KABELOVÉ
- DISTRIBUČNÍ TRAFOSTANICE (DTS)
- VYSOKOTLAKÉ PLYNOVODY S BEZPEČNOSTNÍM PÁSMEM (VTL s tlakem nad 40 barů)
- TĚŽEBNÍ - VTLAČECÍ SONDY S BEZPEČNOSTNÍM PÁSMEM
- VYSOKOTLAKÉ PLYNOVODY S BEZPEČNOSTNÍM PÁSMEM (VTL s tlakem do 40 barů)
- STŘEDOTLAKÉ PLYNOVODY (STL)
- DÁLKOVÉ OPTICKÉ KABELY PŘENOSOVÉ SÍTĚ TELEFÓNICA O2
- RADIORELÉOVÉ SPOJE
- RADIOKOMUNIKAČNÍ ZAŘÍZENÍ (BTS)
- RUŠENÉ JEVY

CELÉ SPRÁVNÍ ÚZEMÍ OBCE ŽENKLAVY JE SITUOVÁNO V OCHRANNÉM PÁSMU LETECKÝCH ZABEZPEČOVACÍCH ZAŘÍZENÍ MINISTERSTVA OBRANY ČR

CELÉ SPRÁVNÍ ÚZEMÍ OBCE ŽENKLAVY JE ZÁJMOVÝM ÚZEMÍM MINISTERSTVA OBRANY ČR Z HLEDISKA POVOLOVÁNÍ VYJMENOVANÝCH DRUHŮ STAVEB

PROJEKTOVÁ ČINNOST, URBANISMUS, ÚZEMNÍ PLÁNOVÁNÍ, EKOLOGIE, GIS
URBANISTICKÉ STŘEDISKO OSTRAVA, s.r.o.
Spartakovců 3, Ostrava-Poruba, 70800 tel: 596 939 530

ZODP. PROJEKTANT:	ING. ARCH. VLADIMÍRA FUSKOVÁ	ZAK. ČÍSLO:	U - 189
ZPRACOVATEL:	ING.ARCH.V.FUSKOVÁ, ING.M.SOCHOROVÁ, ING.J.ŠKVAIN, ING. V. ŠKVAIN, ING.P.ŠIRNA, ING.R.KITOSOVÁ		
OBJEDNATEL:	OBEC ŽENKLAVA	DATUM:	LEDEN 2018

Územní plán Ženklavy - úplné znění po Změně č.2

Záznam o účinnosti

Správní orgán, který změnu vydal:	Zastupitelstvo obce Ženklava
Pořadové číslo poslední změny:	2.
Datum nabytí účinnosti:	8.1.2018
Oprávněná úřední osoba pořizovatele:	Razítko:
Ing. Markéta Kvitová vedoucí odboru stavebního řádu, územního plánování a památkové péče Městského úřadu Kopřivnice	