ÚZEMNÍ PLÁN DVORCE

ÚPLNÉ ZNĚNÍ PO ZMĚNĚ Č. 2

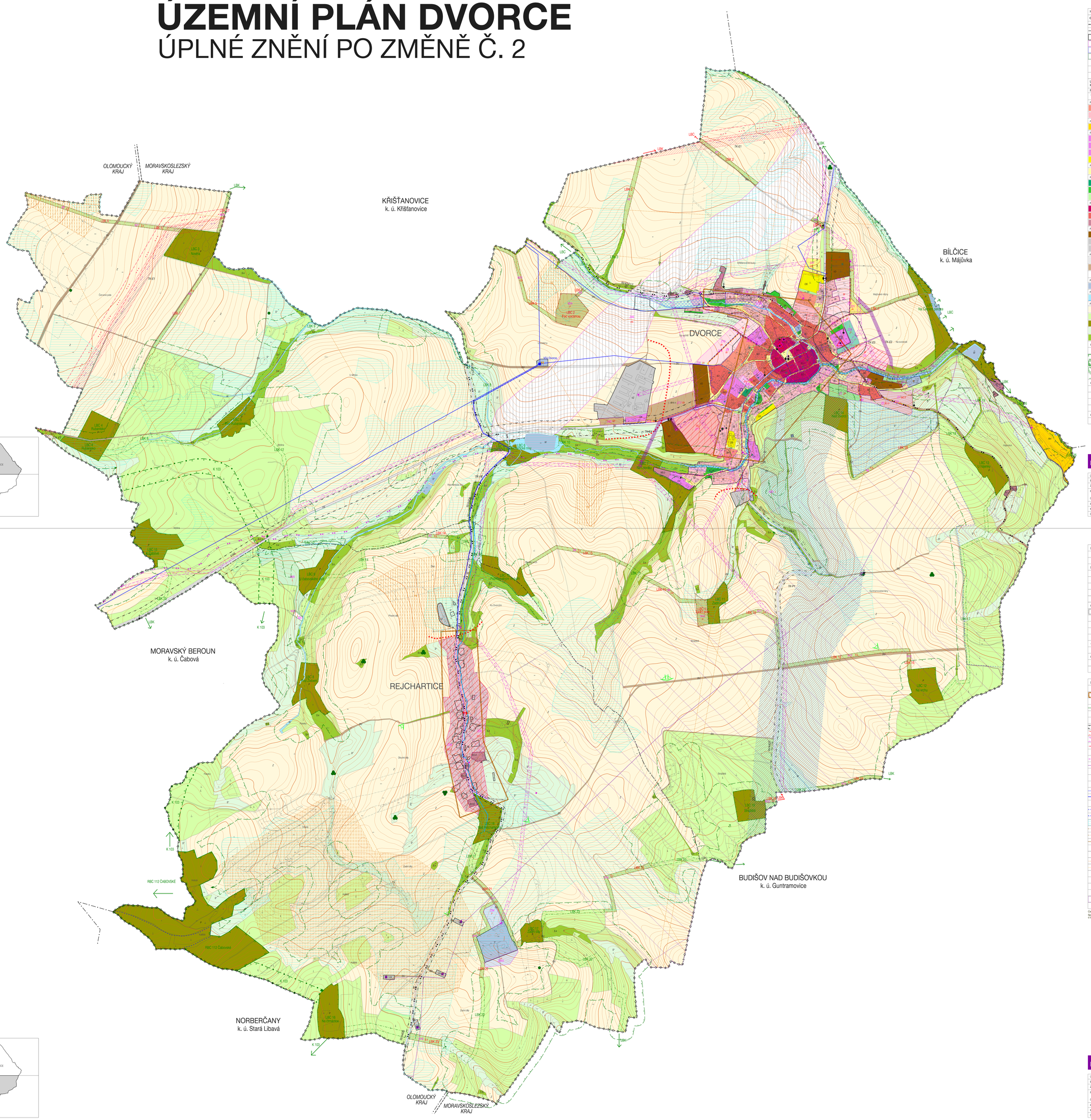

HRANICE, IDENTIFIKACE PLOCH		
		hranice řešeného území
		hranice krajů
		hranice katastrálního území
		zastavěné území k 15. 11. 2021
		zastavitelné plochy
		plochy přestavby
		plochy změn v krajině
Z1, Z1/01, Z2/01		identifikace ploch změn - zastavitelné plochy
P1		identifikace ploch změn - plochy přestavby
N1		identifikace ploch změn - v nezastavěném území
URBANISTICKÁ KONCEPCE, KONCEPCE USPOŘÁDÁNÍ KRAJINY		
PLOCHY S ROZDÍLNÝM ZPŮSOBEM VYUŽITÍ		
stabilizované plochy	rozvojové plochy	
PLOCHY BYDLENÍ		
BH		PLOCHY BYDLENÍ HROMADNÉHO
BI	BI	PLOCHY BYDLENÍ INDIVIDUÁLNÍHO
PLOCHY REKREACE		
RH		PLOCHY REKREACE HROMADNÉ
PLOCHY OBČANSKÉHO VYBAVENÍ		
OS	OX	PLOCHY OBČANSKÉHO VYBAVENÍ - VEŘEJNÁ VYBAVENOST
OK		PLOCHY OBČANSKÉHO VYBAVENÍ - KOMERČNÍ ZAŘÍZENÍ
OH		PLOCHY OBČANSKÉHO VYBAVENÍ - VEŘEJNÁ POHŘEBIŠTĚ
OS	OS	PLOCHY OBČANSKÉHO VYBAVENÍ - TĚLOVÝCHOVA A SPORT
PLOCHY VEŘEJNÝCH PROSTRANSTVÍ		
P	P	PLOCHY VEŘEJNÝCH PROSTRANSTVÍ
PLOCHY SÍDELNÍ ZELENĚ		
ZV	ZV	PLOCHY SÍDELNÍ ZELENĚ VEŘEJNÉ - VEŘEJNÁ ZELEŇ
ZP	ZP	PLOCHY SÍDELNÍ ZELENĚ - ZAHRADY, ZÁHUMENKY
ZX	ZX	PLOCHY SÍDELNÍ ZELENĚ OSTATNÍ A SPECIFICKÉ
PLOCHY SMÍŠENÉHO VYUŽITÍ		
SC		PLOCHY SMÍŠENÉ V CENTRÁLNÍ ZÓNĚ
SO	SO	PLOCHY SMÍŠENÉ OBYTNÉ
SO.3	SO.3	PLOCHY SMÍŠENÉ OBYTNÉ VESNICKÉ
PLOCHY VÝROBY A SKLADOVÁNÍ		
VD	VD	PLOCHY PRO DROBNOU VÝROBU A VÝROBNÍ SLUŽBY
VZ		PLOCHY PRO ZEMĚDĚLSKOU A LESNICKOU VÝROBU
VX		PLOCHY SPECIFICKÉ VÝROBY - VĚTRNÁ ELEKTRÁRNA
PLOCHY DOPRAVNÍ INFRASTRUKTURY		
DS	DS	PLOCHY DOPRAVNÍ INFRASTRUKTURY - SILNIČNÍ DOPRAVA
DU		PLOCHY DOPRAVNÍ INFRASTRUKTURY - ÚČELOVÉ KOMUNIKACE
	DP	PLOCHY DOPRAVNÍ INFRASTRUKTURY - DOPRAVA V KLIDU
PLOCHY TECHNICKÉ INFRASTRUKTURY		
T	T	PLOCHY TECHNICKÉ INFRASTRUKTURY
PLOCHY VODNÍ A VODOHOSPODÁŘSKÉ		
W		PLOCHY VODNÍ A VODOHOSPODÁŘSKÉ
PLOCHY NEZASTAVĚNÉHO ÚZEMÍ		
Z		PLOCHY ZEMĚDĚLSKÉ
L	L	PLOCHY LESNÍ
P	P	PLOCHY PŘÍRODNÍ
S		PLOCHY SMÍŠENÉ NEZASTAVĚNÉHO ÚZEMÍ
ZL	ZL	PLOCHY KRAJINNÉ ZELENĚ
ÚZEMNÍ SYSTÉM EKOLOGICKÉ STABILITY		
STAV	V ÚPRAVĚ	
		nadregionální biokoridor
		regionální biocentrum
LBC 12	LBC 11	lokální biocentrum
LBK 24	LBK 22	lokální biokoridor
OCHRANA PŘED POVODNĚMI, EXTRAVILÁNOVÝMI VODAMI, PROTIEROZNÍ OPATŘENÍ		
STAV	NÁVRH	
		plochy eliminace účinků extravilánových vod
		plochy protierozních opatření
		úprava vodního toku Lobník
OSTATNÍ ZÁMĚRY		
		plochy určené k prověření územní studií

KOORDINAČNÍ VÝKRES

ÚZEMNÍ PLÁN DVORCE - ÚPLNÉ ZNĚNÍ PO ZMĚNĚ Č. 2	
EVIDENČNÍ ČÍSLO :	221 - 005 - BM
ZHOTOVITEL :	URBANISTICKÉ STŘEDISKO BRNO, SPOL. S R. O.
PROJEKTANTI :	ING. ARCH. I. GOLÉŠOVÁ, ING. J. HRNČÍŘ, ING. P. VESELÝ, MGR. M. NOVOTNÝ, MGR. T. GOLÉŠOVÁ
GRAF. PRÁCE :	MGR. T. GOLÉŠOVÁ
POŘIZOVATEL :	MĚSTSKÝ ÚŘAD BRUNTÁL
MĚŘÍTKO :	1:5 000
DATUM :	BŘEZEN 2022

II. 1

KONCEPCE DOPRAVNÍ INFRASTRUKTURY	
	cyklistické trasy, stezky
	zastávky veřejné dopravy
KONCEPCE TECHNICKÉ INFRASTRUKTURY	
	TK-P5 koridor pro technickou infrastrukturu - vodovod
	TK-K1 koridor pro technickou infrastrukturu - kanalizace
	TK-E7 koridor pro technickou infrastrukturu - vedení vvn
	TK-E4 koridor pro technickou infrastrukturu - vedení vn
	TK-P1 koridor pro technickou infrastrukturu - VTL plynovod
OCHRANA HODNOT ÚZEMÍ	
	prostory urbanisticky a historicky cenné
	významné stavební dominanty - místní
	významný vyhlídkový bod
	místa významných pohledů
	významné stromy - solitérní stromy / lesík
	historicky významné stavby - stavby a soubory/drobná architektura/pomníky
	pietní pásmo hřbitova
OCHRANA ZDRAVÝCH ŽIVOTNÍCH PODMÍNEK	
	limitní hranice negativního vlivu zemědělského areálu
	limitní hranice negativního vlivu ČOV

LIMITY VYUŽITÍ ÚZEMÍ A OSTATNÍ JEVY V ÚZEMÍ	
	nemovitá kulturní památka
	hranice území s archeologickými nálezy UAN II
	památný strom včetně OP
	vzdálenost 50 m od okraje lesa
	cyklistické trasy
	zastávky veřejné dopravy
	silniční ochranné pásmo
	ochranné pásmo nadzemního vedení zvn
	ochranné pásmo nadzemního vedení vn a trafostanic
	nadzemní vedení zvn 400 kV
	nadzemní vedení vvn 110 kV
	nadzemní vedení vn 22 kV
	podzemní vedení vn
X	ke zrušení
	sloupová trafostanice
	zděná trafostanice
	vodovodní řad včetně OP
	vodovodní síť - hlavní včetně OP
	vodojem
	OP vodního zdroje II. stupně
	OP vodního zdroje II. stupně vnější
	investice do půdy (meliorace)
	dešťová kanalizace
	splašková kanalizace
	jednotná kanalizace
	čistírna odpadních vod
	STL plynovod
	trasa radiolokačního paprsku včetně OP
	telekomunikační vedení - místní
	telekomunikační zařízení
	ochranné pásmo telekomunikačního zařízení
	základnová stanice
	kotelna
	zájmové území pro nadzemní výstavbu přesahující 150 m nad terénem
	území ohrožené povodněmi dle Povodňového plánu obce

Celé správní území je zájmovým územím Ministerstva obrany z hlediska povolování výjimečných druhů staveb. Správní území obce je územím s archeologickými nálezy ve smyslu § 22 odst. 2 zákona č. 20 / 1987 Sb., o státní památkové péči, ve znění pozdějších předpisů.

KOORDINAČNÍ VÝKRES

ÚZEMNÍ PLÁN DVORCE - ÚPLNÉ ZNĚNÍ PO ZMĚNĚ Č. 2	
EVIDENČNÍ ČÍSLO :	221 - 005 - BM
ZHOTOVITEL :	URBANISTICKÉ STŘEDISKO BRNO, SPOL. S R. O.
PROJEKTANTI :	ING. ARCH. I. GOLÉŠOVÁ, ING. J. HRNČÍŘ, ING. P. VESELÝ, MGR. M. NOVOTNÝ, MGR. T. GOLÉŠOVÁ
GRAF. PRÁCE :	MGR. T. GOLÉŠOVÁ
POŘIZOVATEL :	MĚSTSKÝ ÚŘAD BRUNTÁL
MĚŘÍTKO :	1:5 000
DATUM :	BŘEZEN 2022

II. 1