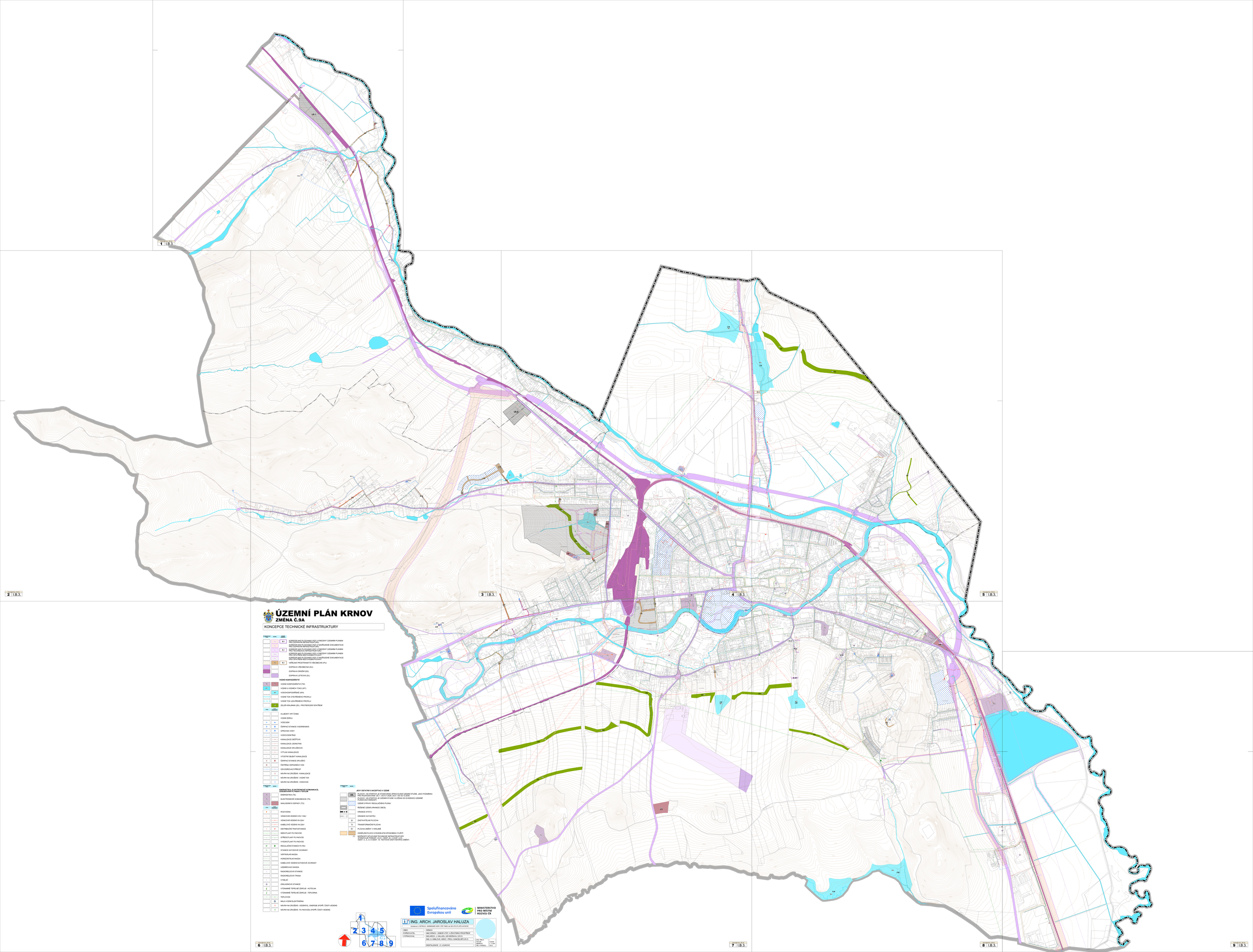
ÚZEMNÍ PLÁN KRNOV
ZMĚNA Č.9A
KONCEPCE TECHNICKÉ INFRASTRUKTURY
KORIDOR NAVLIČIVÁNÍ S REV. KYNEZDINY IZEMAMI PLNÉM PRO DOPRAVNÍ INFRASTRUKTURU
KORIDOR NAVLIČIVÁNÍ S NEV.Z NAVRŽENÉ DOKUMENTACE PRO DOPRAVNÍ INFRASTRUKTURU
KORIDOR NAVLIČIVÁNÍ S REV. KYNEZDINY IZEMAMI PLNÉM PRO DOPRAVNÍ INFRASTRUKTURU
KORIDOR NAVLIČIVÁNÍ S NEV.Z NAVRŽENÉ DOKUMENTACE PRO DOPRAVNÍ INFRASTRUKTURU
VEŘEJNÁ PROSTRANSTVÍ VŠEOBECNÁ (PU)
DOPRAVA VŠEOBECNÁ (DU)
DOPRAVA DRÁŽNÍ (DD)
DOPRAVA LETECKÁ (DL)
VODNÍ HOSPODÁŘSTVÍ
VODNÍ HOSPODÁŘSTVÍ (TW)
VODNÍ A VODNÍCH TOKŮ (WT)
VODOHOSPODÁŘSKÉ (WH)
VODNÍ TOK OTEVŘENÉHO PROFILU
VODNÍ TOK UZAVŘENÉHO PROFILU
ZELEŇ KRAJINNÁ (ZK) - PROTIEROZNÍ OPATŘENÍ
HLUBOKÝ VRT ÚHAU
VODNÍ ZDROJ
VODOJEM
ČERPACÍ STANICE VODÁRENSKÁ
ÚPRAVNA VODY
VODOVODNÍ ŘAD
KANALIZACE DEŠŤOVÁ
KANALIZACE JEDNOTNÁ
KANALIZACE SPLAŠKOVÁ
VÝTLAK KANALIZACE
VÝZNAMNÉ OBJEKTY KANALIZACE
ČERPACÍ STANICE SPLAŠKU
ČISTÍRNA ODPADNÍCH VOD
ODVODŇOVACÍ PŘÍKOP
NÁVRH NA ZRUŠENÍ - KANALIZACE
NÁVRH NA ZRUŠENÍ - VODNÍ TOK
NÁVRH NA ZRUŠENÍ - VODOVOD
ENERGETIKA, ELEKTRONICKÉ KOMUNIKACE, ZÁSOBOVÁNÍ PLYNEM A TEPLEM
ENERGETIKA (TE)
ELEKTRONICKÉ KOMUNIKACE (TS)
NAKLADÁŘ S ODPADY (TO)
ROZVODNA
VENKOVNÍ VEDENÍ VVN 110kV
VENKOVNÍ VEDENÍ VN 22kV
KABELOVÉ VEDENÍ VN 22kV
DISTRIBUČNÍ TRAFOSTANICE
NÍZKOTLAKÝ PLYNOVOD
STŘEDOTLAKÝ PLYNOVOD
VYSOKOTLAKÝ PLYNOVOD
REGULAČNÍ STANICE PLYNU
STANICE KATODOVÉ OCHRANY
VÉRTIKÁLNÍ MKOŠA
HORIZONTÁLNÍ MKOŠA
KABELOVÉ VEDENÍ KATODOVÉ OCHRANY
UZEMŘOVACÍ MKOŠA
RADIORELÉOVÁ STANICE
RADIORELÉOVÁ TRASA
VYSÍLAČ
ZÁKLADNOVÁ STANICE
VÝZNAMNÉ TEPELNÉ ZDROJE - KOTELNA
VÝZNAMNÉ TEPELNÉ ZDROJE - TEPLÁRNA
TEPLOVOD
MALÁ VODNÍ ELEKTRÁRNA
NÁVRH NA ZRUŠENÍ - VEDENÍ EL. ENERGIE (POPŘ. ČÁSTI VEDENÍ)
NÁVRH NA ZRUŠENÍ - PLYNOVODU (POPŘ. ČÁSTI VEDENÍ)
JEVY ODTAHNÉ K AKCEPTACI V ÚZEMÍ
PLOCHY - NÁVRHOVÉ (V STANOVENÍ) SPRACOVÁNÍ ÚZEMNÍ STUDIE, JAKO PODMÍNKA PRO ROZHODOVÁNÍ UÚ, § 22/ § 2 ZÚR, UÚ § 1 OD 02.12.2008
PLOCHY ZASTAVITELNÉ JE ÚZEMNÍ STUDIE VLOŽENA DO EVIDENCE ÚZEMNÍ PLÁNOVÁNÍ
ÚZEMÍ S PRVKY REGULAČNÍHO PLÁNU
ŘEŠENÉ ÚZEMÍ (HRANICE OBCE)
HRANICE STATU
HRANICE KATASTRU
ZASTAVITELNÁ PLOCHA
TRANSFORMAČNÍ PLOCHA
PLOCHA ZMĚNY V KRAJINĚ
ODDĚLENÍ PLOCH S RŮZNÝMI ZPŮSOBEM VYUŽITÍ
MOŽNÝCH SPOLUUMÍSTĚNÍ TECHNICKÉ INFRASTRUKTURY
ZÁKLADNÍ ÚDAJE O ÚZEMÍ - ZÁKLADNÍ ÚDAJE O ÚZEMÍ - ÚZEMNÍ STUDIE - A, B, C, D, E, F, G, H, I, J, K, L, M, N, O, P, Q, R, S, T, U, V, W, X, Y, Z
Spolufinancováno Evropskou unií
MINISTERSTVO PRO MÍSTNÍ ROZVOJ ČR
ING. ARCH. JAROSLAV HALUZA
Nyrská ul. 1, 357 04 Krnov, IČ: 44960402, DIČ: CZ6110171011
OBEC: KRNOV
POŘIZOVATEL: MěÚ KRNOV - ODBOR ÚTÚP - S ŽIVOTNÍMI PROSTŘEDÍ
VYPRACOVAL: INGARCH J. HALUZA, LÉS MORAVA, S.R.O.
ING. A. KRÁLOVÁ, ARKC - PROJ. KANCELÁŘ S.R.O.
DIGITALIZACE Z LUKOVÁ
DIG. OBJ.: Jaroslav Haluza
DIG. VYKRESU: Lukáš Haluza
FORMÁT: 1 x A0
DATA:
2 | B.3.
3 | B.3.
4 | B.3.
5 | B.3.
6 | B.3.
7 | B.3.
8 | B.3.
9 | B.3.