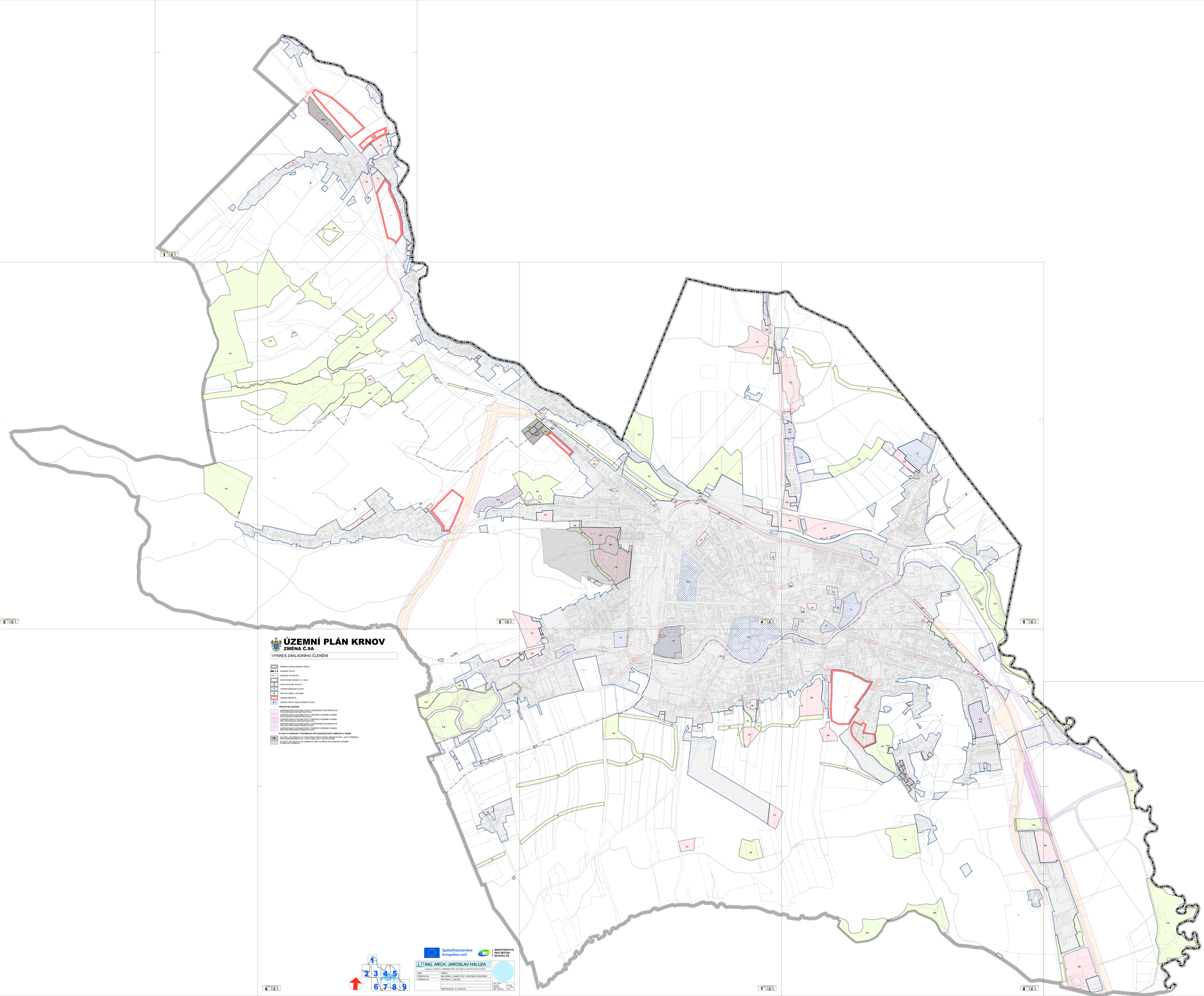

ÚZEMNÍ PLÁN KRNOV
ZMĚNA Č.9A

VÝKRES ZÁKLADNÍHO ČLENĚNÍ

- ŘEŠENÉ ÚZEMÍ (HRANICE OBCE)
- HRANICE STÁTU
- HRANICE KATASTRU
- ZASTAVĚNÉ ÚZEMÍ K 10.1.2023
- Z ZASTAVITELNÉ PLOCHY
- T TRANSFORMAČNÍ PLOCHY
- K PLOCHY ZMĚN V KRAJINĚ
- RK 01 ÚZEMNÍ REZERVA
- V 1 ÚZEMÍ S PRVKY REGULAČNÍHO PLÁNU

PŘEKRYVNÁ ZNAČENÍ

- KORIDOR NADŠ PLOCHAMI S RIZIKY NAVRŽENÉ DOKUMENTACE PŘEDCHOZÍ ÚPD NEBO ÚSES
- KORIDOR NADŠ PLOCHAMI S RIZIKY VYMEZENÝ ÚZEMNÍM PLÁNEM
- KORIDOR NADŠ PLOCHAMI S RIZIKY NAVRŽENÉ DOKUMENTACE PŘEDCHOZÍ ÚPD NEBO ÚSES
- KORIDOR NADŠ PLOCHAMI S RIZIKY VYMEZENÝ ÚZEMNÍM PLÁNEM PRO TECHNICKOU INFRASTRUKTURU
- KORIDOR NADŠ PLOCHAMI S RIZIKY NAVRŽENÉ DOKUMENTACE PŘEDCHOZÍ ÚPD NEBO ÚSES PRO TECHNICKOU INFRASTRUKTURU
- KORIDOR NADŠ PLOCHAMI S RIZIKY VYMEZENÝ ÚZEMNÍM PLÁNEM PRO TECHNICKOU INFRASTRUKTURU

PLOCHY A KORIDORY S POŽADAVKEM PRO ROZHODOVÁNÍ O ZMĚNÁCH V ÚZEMÍ

- US PLOCHY, VE KTERÝCH JE STANOVENO PŘEDCHOZÍ ÚZEMNÍ STUDIE, JAKO PODMÍNKA PRO ROZHODOVÁNÍ VE SMYSLU § 43 ODST.1 ZÁK. Č. 183 SB.ÚZP
- PLOCHY, VE KTERÝCH JE ÚZEMNÍ STUDIE VLOŽENA DO EVIDENCE ÚZEMNÍ PLÁNOVACÍ ČINNOSTI

Spolufinancováno Evropskou unií

MINISTERSTVO PRO MÍSTNÍ ROZVOJ ČR

ING. ARCH. JAROSLAV HALUZA
Nerudova 2, 377 01 JINDŘICHŮV HRADEC, TEL./FAX: 384 363 278, IČO: 667405 75

OBEC:	KRNOV
POŘIZOVATEL:	MěÚ KRNOV - ODBOR VÝST. A ŽIVOTNÍHO PROSTŘEDÍ
VYPRACOVAL:	INGARCH. J. HALUZA
	DIGITALIZACE: Z. LOJKOVÁ

DIG. TBLA: LATIN1 SOUŘ. SYSTÉM: S-JTSK DIG. PRINCIP: LOKÁLNÍ SYS. Y-X