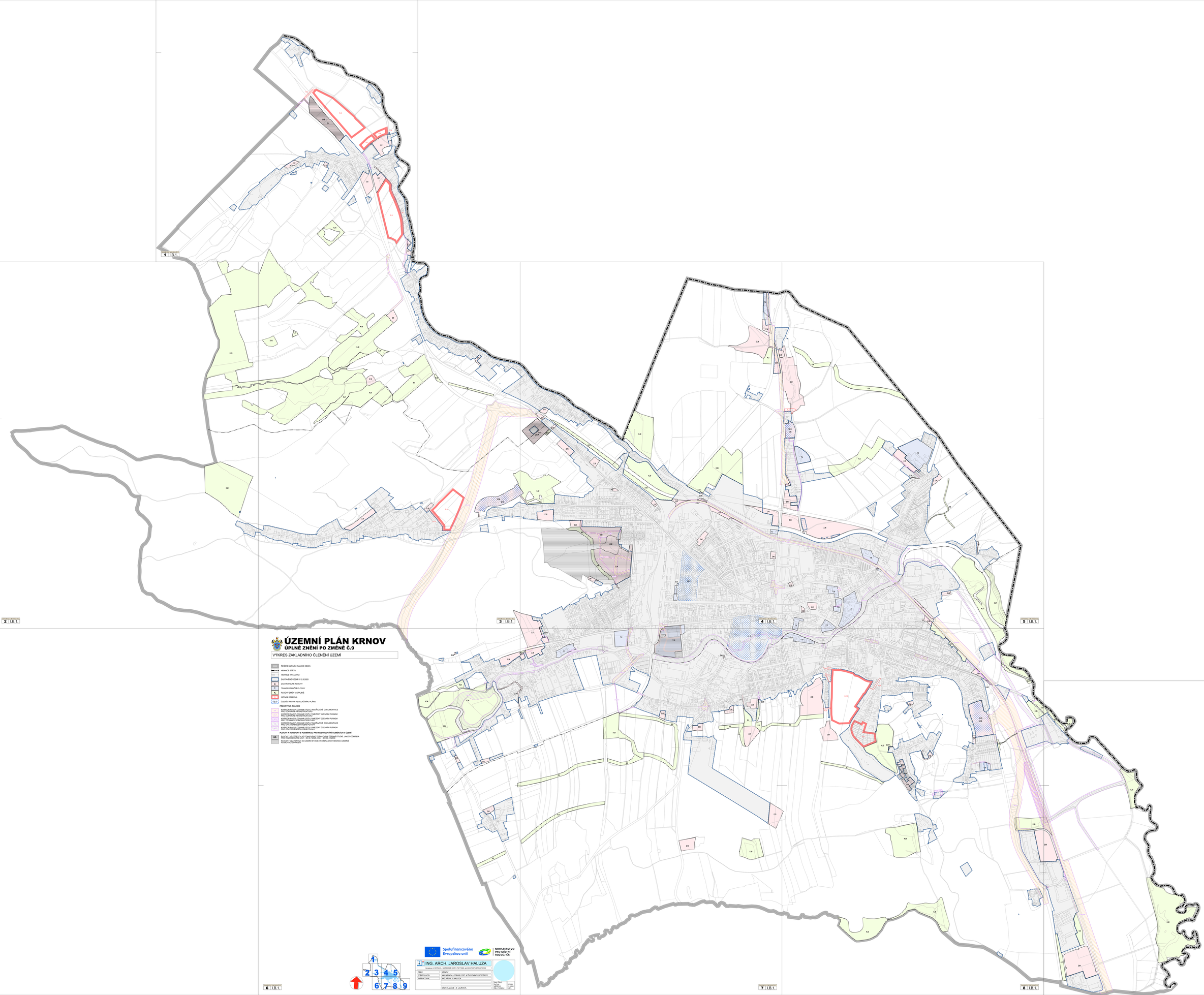

ÚZEMNÍ PLÁN KRNOV

ÚPLNÉ ZNĚNÍ PO ZMĚNĚ Č.9

VÝKRES ZÁKLADNÍHO ČLENĚNÍ ÚZEMÍ

- ŘEŠENÉ ÚZEMÍ (HRANICE OBCE)
- HRANICE STÁTU
- HRANICE KATASTRU
- ZASTAVĚNÉ ÚZEMÍ K 12.5.2020
- Z. ZASTAVITELNÉ PLOCHY
- T. TRANSFORMAČNÍ PLOCHY
- K. PLOCHY ZMĚN V KRAJINĚ
- RZ 1/26 ÚZEMNÍ REZERVA
- V 1 - V 7 ÚZEMÍ S PRVKY REGULAČNÍHO PLÁNU

PŘEKRYVNÁ ZNAČENÍ

- KORIDOR NADŠ PLOCHAMI S RZV Z NAŘAZENÉ DOKUMENTACE PRO TECHNICKOU INFRASTRUKTURU
- KORIDOR NADŠ PLOCHAMI S RZV VYMEZENÝ ÚZEMNÍM PLÁNEM PRO TECHNICKOU INFRASTRUKTURU
- KORIDOR NADŠ PLOCHAMI S RZV VYMEZENÝ ÚZEMNÍM PLÁNEM PRO TECHNICKOU INFRASTRUKTURU
- KORIDOR NADŠ PLOCHAMI S RZV Z NAŘAZENÉ DOKUMENTACE PRO TECHNICKOU INFRASTRUKTURU
- KORIDOR NADŠ PLOCHAMI S RZV VYMEZENÝ ÚZEMNÍM PLÁNEM PRO TECHNICKOU INFRASTRUKTURU

PLOCHY A KORIDORY S POŽADAVKEM PRO ROZHODOVÁNÍ O ZMĚNÁCH V ÚZEMÍ

- US PLOCHY, VE KTERÝCH JE ZE SAMOSPRÁVY PŘIPRAVOVÁNA ÚZEMNÍ STUDIE, JAKO PODMÍNKA PRO ROZHODOVÁNÍ VE SMYSLU § 43 ODST.1 ZÁK. Č. 183/ SE ÚZEMÍ
- PLOCHY, VE KTERÝCH JE ÚZEMNÍ STUDIE VLOŽENA DO EVIDENCE ÚZEMNÍ PLÁNOVACÍ ČINNOSTI

Spolufinancováno Evropskou unií

MINISTERSTVO PRO MÍSTNÍ ROZVOJ ČR

ING. ARCH. JAROSLAV HALUZA

Nám.Svobody 12, 790 01 Jeseník, IČO: 71217891, tel. 583 216 372, 602 147 673

OBEC	KRNOV
POŘIZOVATEL	MěÚ KRNOV - ODBOR VÝST. A ŽIVOTNÍHO PROSTŘEDÍ
VYPRACOVAL	INGARCH J. HALUZA
DIGITALIZACE Z. LUKÁŠOVÁ	

DOD. ZÁKL. DATOVÉ MNOŽINY:	ZÁKLADNÍ ÚZEMNÍ ČLENĚNÍ
DIG. PODKLAD:	ZABAGED