ÚZEMNÍ PLÁN KRNOV

ZMĚNA Č.9B

KOORDINAČNÍ VÝKRES

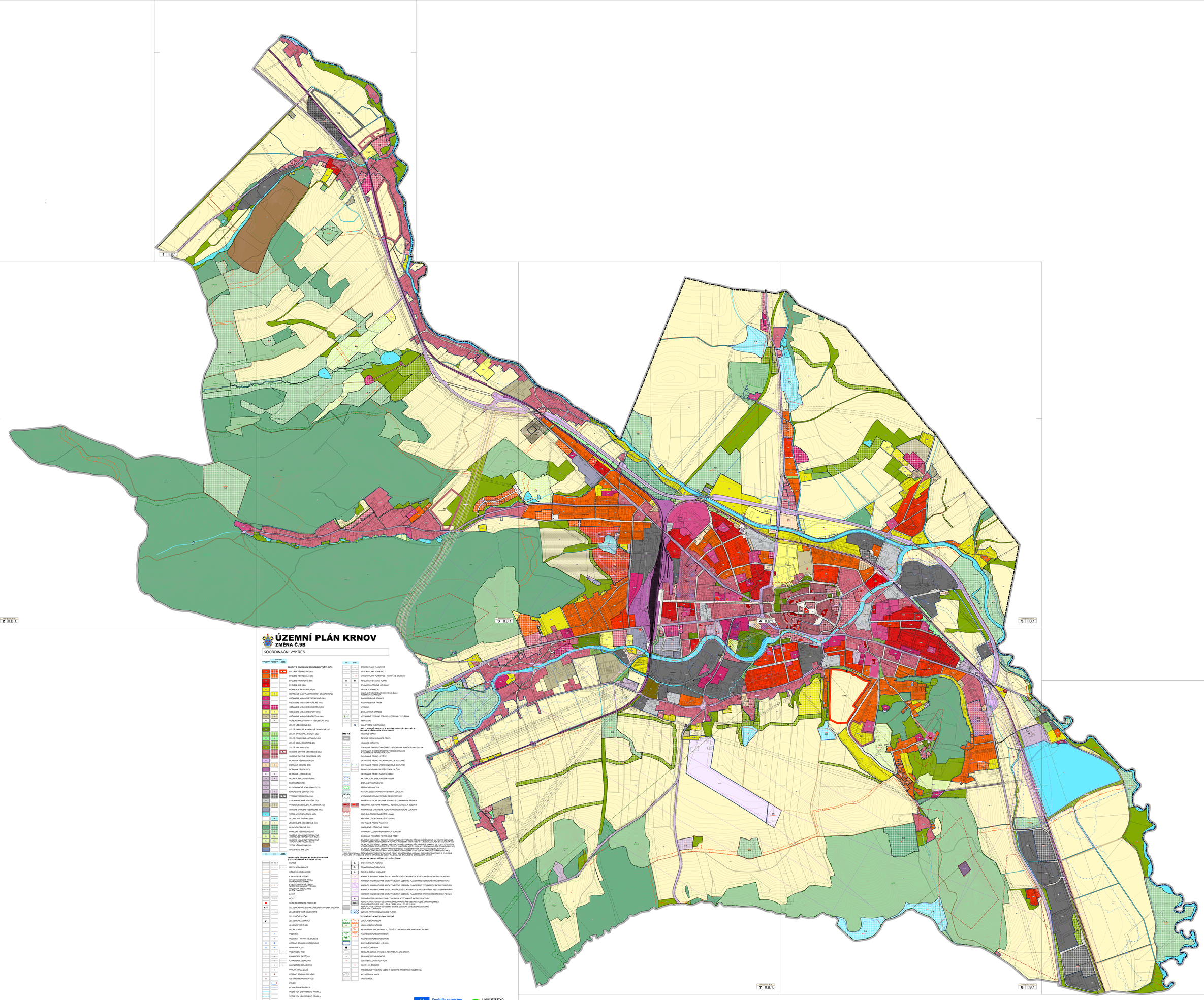

PLOCHY S ROZDÍLNÝM ZPŮSOBEM VYUŽITÍ (RZN)

- BYDLENÍ VÍCEBYTNÉ (BV)
- BYDLENÍ INDIVIDUÁLNÍ (BI)
- BYDLENÍ VENKOVSKÉ (BH)
- BYDLENÍ ZÁŘ (BX)
- REHABILITACE INDIVIDUÁLNÍ (RI)
- REHABILITACE V ZAHRADÁŘSKÝCH OSADÁCH (RZ)
- OBČANSKÉ VYBAVENÍ VŠEOBECNÉ (OU)
- OBČANSKÉ VYBAVENÍ VEŘEJNÉ (OV)
- OBČANSKÉ VYBAVENÍ KOMERČNÍ (OK)
- OBČANSKÉ VYBAVENÍ SPORT (OS)
- OBČANSKÉ VYBAVENÍ HŘBITOVY (OH)
- VEŘEJNÁ PROSTRANSTVÍ VŠEOBECNÁ (PU)
- ZELEŇ VŠEOBECNÁ (ZU)
- ZELEŇ PARKOVÁ A PARKOVĚ UPRAVENÁ (ZP)
- ZELEŇ ZAHRADNÍ A SADOVÁ (ZZ)
- ZELEŇ OCHRANNÁ A IZOLAČNÍ (ZO)
- ZELEŇ SEDLEČ OBYTNÝ (ZS)
- ZELEŇ KRAJINNÁ (ZK)
- SMÍŠENÉ OBYTNÉ VŠEOBECNÉ (SU)
- SMÍŠENÉ OBYTNÉ CENTRÁLNÍ (SC)
- DOPRAVA VŠEOBECNÁ (DU)
- DOPRAVA SILNIČNÍ (DS)
- DOPRAVA DRÁŽNÍ (DZ)
- DOPRAVA LETECKÁ (DL)
- VODNÍ HOSPODÁŘSTVÍ (TW)
- ENERGETIKA (TE)
- ELEKTRONICKÉ KOMUNIKACE (TS)
- NAKLÁDÁNÍ S ODPADY (TO)
- VÝROBA VŠEOBECNÁ (VU)
- VÝROBA DROBNÁ A SLUŽBY (VD)
- VÝROBA ZEMĚDĚLSKÁ A LESNICKÁ (VZ)
- SMÍŠENÉ VÝROBNÍ VŠEOBECNÉ (VU)
- VODNÍ A VODNÍM TOKU (WT)
- VODOHOSPODÁŘSKÉ (WH)
- ZEMĚDĚLSKÉ VŠEOBECNÉ (AU)
- LESNÍ VŠEOBECNÉ (LU)
- PŘÍRODNÍ VŠEOBECNÉ (NU)
- SMÍŠENÉ KRAJINNÉ VŠEOBECNÉ - NEPŘEVAŽUJÍCÍ VEŘEJNÉ (MU)
- SMÍŠENÉ KRAJINNÉ VŠEOBECNÉ - VEŘEJNÝM VYUŽITÍ (MU-V)
- TĚŽBA VŠEOBECNÁ (GU)
- SPECIFICKÉ JINÉ (XU)

DOPRAVNÍ A TECHNICKÁ INFRASTRUKTURA (SEKTORE LINEÁRNÍ A BODOVÉ JEVY)

- SILNICE
- MÍSTNÍ KOMUNIKACE
- ÚČELOVÁ KOMUNIKACE
- CYKLISTICKÁ STEZKA
- CYKLOTURISTICKÁ TRASA - CYKLOTURISTICKÁ TRASA - CHRÁNĚNÁ KRAJINNÁ OBLAST CHKO ORLICKÝ ZÁHYBY
- SPECIÁLNÍ STEZKA PRO PĚŠÍ A CYKLISTY
- LÁVKA
- MOST
- SILNIČNÍ HRANIČNÍ PŘECHOD
- ŽELEZNIČNÍ PŘEJEZD NEZABEZPEČENÝ/ZABEZPEČENÝ
- ŽELEZNIČNÍ TRAŤ CELOSTÁTNÍ
- ŽELEZNIČNÍ VLEČKA
- ŽELEZNIČNÍ ZASTÁVKA
- HLEDICKÝ VRT ČHMÚ
- VODNÍ ZDROJ
- VODOJEM
- VODOJEM - NÁVRH KE ZRUŠENÍ
- ČERPACÍ STANICE VODÁRENSKÁ
- ÚPRAVNA VODY
- VODOVODNÍ ŘAD
- KANALIZAČ. SEŠTĚVA
- KANALIZACE JEDNOTNÁ
- KANALIZACE SPLAŠKOVÁ
- VÝTLAK KANALIZACE
- ČERPACÍ STANICE SPLAŠKÁ
- ČISTÍRNA ODPADNÍCH VOD
- POLDR
- ODVODŇOVACÍ PŘÍKOP
- VODNÍ TOK UTVÁŘENÉHO PROFILU
- VODNÍ TOK ÚDVÁŘENÉHO PROFILU
- ROZVODNA
- VENKOVNÍ VEDENÍ VVN 110kV
- VENKOVNÍ VEDENÍ VN 22kV
- KABELOVÉ VEDENÍ VN 6kV
- KABELOVÉ VEDENÍ VN 22kV
- VENKOVNÍ VEDENÍ VN 22kV - NÁVRH KE ZRUŠENÍ
- DISTRIBUČNÍ TRANSFORMOVNA
- NĚMOČTLAKÝ PLYNOVOD
- STŘEDOTLAKÝ PL PLYNOVOD
- VYSOKOTLAKÝ PL PLYNOVOD
- VYSOKOTLAKÝ PL PLYNOVOD - NÁVRH KE ZRUŠENÍ
- REGULAČNÍ STANICE PL PRU
- STANICE AUTODOVE OCHRANY
- VENTRÁLNÍ ANODA
- KABELOVÉ VEDENÍ SE ZATODOVÉ OCHRANY - NÁVRH KE ZRUŠENÍ
- RADIORELÉOVÁ STANICE
- RADIORELÉOVÁ TRASA
- VYSÍLAČ
- ZÁKLADNOVÁ STANICE
- VYUŽIVANÉ TEPELNÉ ZDROJE - KOTELNA / TEPLÁRNA
- TEPLOVOD
- MALÁ VODNÍ ELEKTRÁRNA

LIMITY, JEJICHŽ NAVOŽITAJÍ V ÚZEMÍ VYPLÝVÁ Z PLATNÝCH PRÁVNÍCH PŘEDPISŮ A ROZHODNUTÍ

- HRANICE STÁTU
- ŘEŠENÉ ÚZEMÍ (HRANICE OBCE)
- HRANICE KATASTRU
- 50M VZDÁLENOST OD POZEMKU URČENÝCH K PLNĚNÍ FUNKCE LESA
- OCHRANNÁ A BEZPEČNOSTNÍ PÁSMA DOPRAVNÍ A TECHNICKÉ INFRASTRUKTURY
- OCHRANNÉ PÁSMO LETIŠTĚ
- OCHRANNÉ PÁSMO VODNÍHO ZDROJE 1. STUPNĚ
- OCHRANNÉ PÁSMO VODNÍHO ZDROJE 2. STUPNĚ
- PÁSMO OCHRANY PROSTŘEDÍ KOLEM ČOV
- OCHRANNÉ PÁSMO ZÁŘEZNÉ ÚHBU
- AKTIVNÍ ZÓNA ZÁPLAVOVÉHO ÚZEMÍ
- ZÁPLAVOVÉ ÚZEMÍ Q100
- PŘÍRODNÍ PAMÁTKA
- NATURA 2000 EVROPSKY VÝZNAMNÁ LOKALITA
- VÝZNAMNÝ KRAJINNÝ PRVEK REGISTROVANÝ
- PAMÁTKY STROM, SKUPINA STROMŮ S OCHRANNÝM PÁSMEM
- NEMOVITÉ KULTURNÍ PAMÁTKA - PLOŠNÁ, LINIOVÁ A BODOVÁ
- PAMÁTKOVĚ CHRÁNĚNÉ PLOCHY/ARCHEOLOGICKÉ LOKALITY
- ARCHEOLOGICKÉ NALEZIŠTĚ - LAKS
- ARCHEOLOGICKÉ NALEZIŠTĚ – LAKS II.
- OCHRANNÉ PÁSMO PAMÁTEK
- CHRÁNĚNÉ LOŽISKOVÉ ÚZEMÍ
- VYHRAZENÝ LOŽISKO NERODSTNÝCH SUROVIN
- DOBYVACÍ PROSTOR POVRCHOVÉ TĚŽBY
- ZÁLAVOVÉ ÚZEMÍ MRV, OBRANY VNO (NADZEMNÍ VÝŠKOVÁ PŘEKÁŽKA NEJVÍCE 50M N.T. - V TOMTO ÚZEMÍ JE TYTOŽ ÚZEMÍ JAKO PODMÍNKA PLATNÝ PRO ÚZEMÍ VYŠŠÍ NEŽ 50M N.T. - ZÓNA NA ZÁKLADĚ STANOVISKA MO)
- ZÁLAVOVÉ ÚZEMÍ MRV, OBRANY VNO (NADZEMNÍ VÝŠKOVÁ PŘEKÁŽKA NEJVÍCE 100M N.T. - V TOMTO ÚZEMÍ JE TYTOŽ ÚZEMÍ JAKO PODMÍNKA PLATNÝ PRO ÚZEMÍ VYŠŠÍ NEŽ 100M N.T. - ZÓNA NA ZÁKLADĚ STANOVISKA MO)
- ZÁLAVOVÉ ÚZEMÍ MRV, OBRANY VNO (NADZEMNÍ VÝŠKOVÁ PŘEKÁŽKA NEJVÍCE 150M N.T. - V TOMTO ÚZEMÍ JE TYTOŽ ÚZEMÍ JAKO PODMÍNKA PLATNÝ PRO ÚZEMÍ VYŠŠÍ NEŽ 150M N.T. - ZÓNA NA ZÁKLADĚ STANOVISKA MO)
- ZÁLAVOVÉ ÚZEMÍ MRV, OBRANY VNO (NADZEMNÍ VÝŠKOVÁ PŘEKÁŽKA NEJVÍCE 200M N.T. - V TOMTO ÚZEMÍ JE TYTOŽ ÚZEMÍ JAKO PODMÍNKA PLATNÝ PRO ÚZEMÍ VYŠŠÍ NEŽ 200M N.T. - ZÓNA NA ZÁKLADĚ STANOVISKA MO)

V ÚZEMÍ BYDŠOVAJÍ PŘEDMĚNY ÚZEMÍ NEBERSTOUPAT ZÁLAHY MINISTERSTVA OBRANY - ÚZEMÍ RIZIKOVALITE A STAVEBNÍ ÚZVOJ MA VYŠŠÍMI ZÁKLAD STAVEB LZE UZÁKAT NA ZÁKLADĚ ZAHRANIČNÍ STANOVISKA MO ČR.

NÁVRH NA ZMĚNU REŽIMU VE VYUŽITÍ ÚZEMÍ

- ZASTAVITELNÁ PLOCHA
- TRANSFORMAČNÍ PLOCHA
- PLOCHA ZMĚNY V KRAJINĚ
- KORIDOR NAD PLOCHAMI S RZV Z NAVRŽENÉ DOKUMENTACE PRO DOPRAVNÍ INFRASTRUKTURU
- KORIDOR NAD PLOCHAMI S RZV VYMEZENÝ ÚZEMNÍM PLÁNEM PRO DOPRAVNÍ INFRASTRUKTURU
- KORIDOR NAD PLOCHAMI S RZV VYMEZENÝ ÚZEMNÍM PLÁNEM PRO TECHNICKOU INFRASTRUKTURU
- KORIDOR NAD PLOCHAMI S RZV Z NAVRŽENÉ DOKUMENTACE PRO OPATŘENÍ NESTAVEBNÍ POVAHY
- KORIDOR NAD PLOCHAMI S RZV VYMEZENÝ ÚZEMNÍM PLÁNEM PRO OPATŘENÍ NESTAVEBNÍ POVAHY
- ÚZEMÍ REZERVY PRO STAVBY DOPRAVNÍ A TECHNICKÉ INFRASTRUKTURY
- PLOCHY, VE KTERÝCH JE STANOVENO POVINNOST ÚZEMNÍ STUDIE JAKO PODMÍNKA PROVĚDNUTÍ ZMĚN V ÚZEMÍ - ÚZEMÍ ZÁSTAVBY
- PLOCHY, VE KTERÝCH JE ÚZEMNÍ STUDIE VLOŽENA DO EVIDENCE ÚZEMNÍ PLÁNOVACÍ ČINNOSTI
- ÚZEMÍ S PRVKY REGULAČNÍHO PLÁNU

OSTATNÍ JEVY K NAVOŽITAJÍ V ÚZEMÍ

- LOKÁLNÍ BIOKORIDOR
- LOKÁLNÍ BIOCENTRUM
- REGIONÁLNÍ BIOCENTRUM ULOŽENÉ DO NADREGIONÁLNÍHO BIOKORIDORU
- NADREGIONÁLNÍ BIOKORIDOR
- NADREGIONÁLNÍ BIOCENTRUM
- ZASTAVĚNÉ ÚZEMÍ K 12.3.2025
- STAVBY DOJIM DILO
- SESUVNÉ ÚZEMÍ - SVAHOVÁ NESTABILITA UKLIDNĚNA
- SESUVNÉ ÚZEMÍ - BODOVÉ
- ÚZEMÍ EKOLOGICKÝCH RIZIK
- NÁVRH NA ZRUŠENÍ
- PŘEDMĚTNÉ VYMEZENÍ ÚZEMÍ K OCHRANNÉ PROSTŘEDÍ KOLEM ČOV
- KATASTRÁLNÍ MAPA
- VRSTEVNICE

Spolufinancováno Evropskou unií

MINISTERSTVO PRO MÍSTNÍ ROZVOJ ČR

ING. ARCH. JAROSLAV HALUZA

OBJEDNATEL:	MĚSTSKÁ NÁRODNÍ RADA - PŘ. TŘÍDA ze 50.21.51.23 KRNOV
OBEC:	KRNOV
POŘIZOVATEL:	MěÚ KRNOV - ODBOR VÝST. V ŽIVOTNÍM PROSTŘEDÍ
VYPRACOVAL:	ING.ARCH. J. HALUZA, UL.MORAVA, E.R.G.
	ING. K. KNALOVÁ, ARKO - PRELI, KANCELÁŘ E.R.G.
	ING. J. PACOROVÁ
	DIGITALIZACE - Z.LUKOVÁ

DAT. TISKU: 04/2026
MĚŘÍTKO: 1:5000
VÝŠ. VYKRESU: 841 x 594 mm