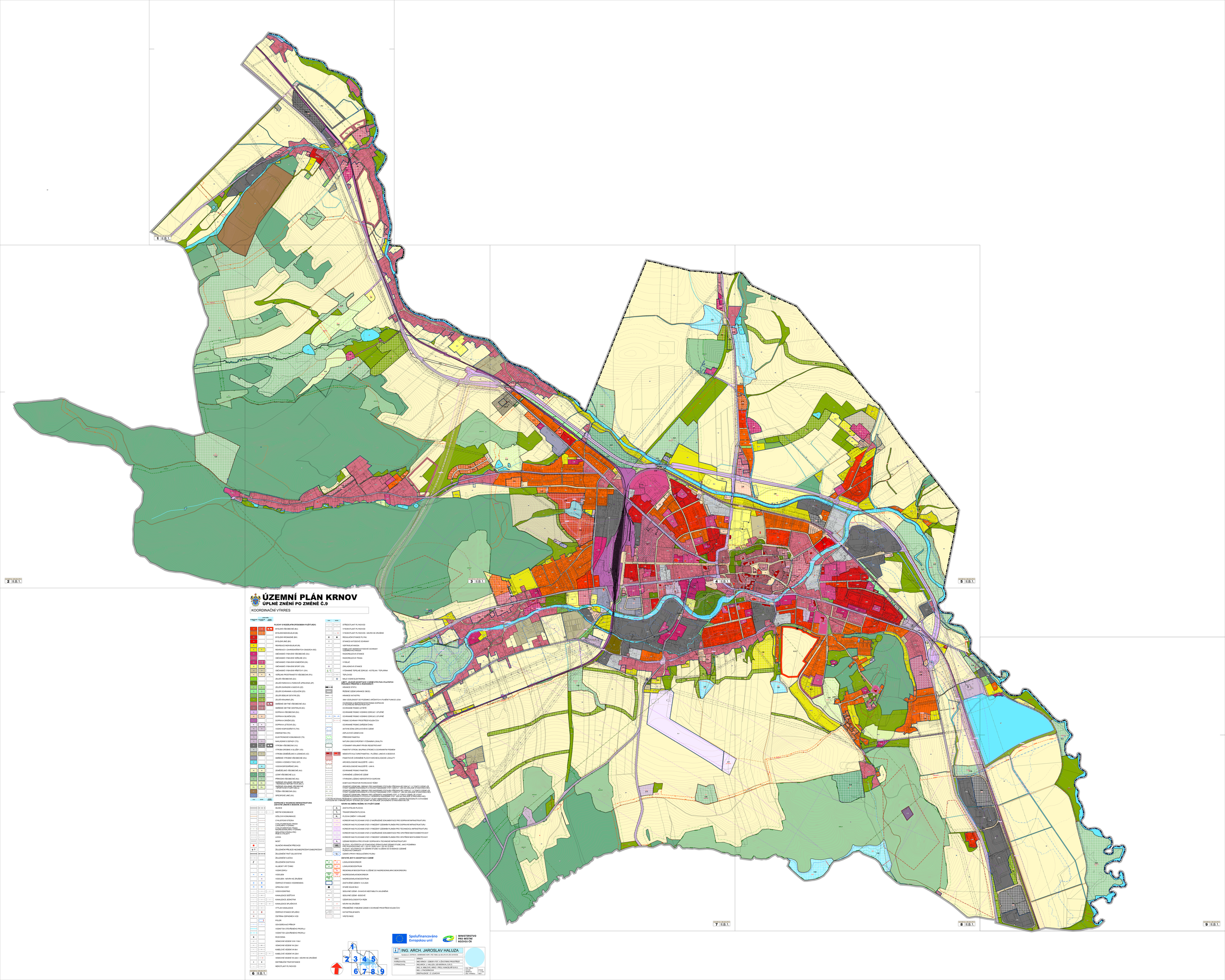
1 II.B.1.
2 II.B.1.
3 II.B.1.
4 II.B.1.
5 II.B.1.
6 II.B.1.
7 II.B.1.
8 II.B.1.
9 II.B.1.
ÚZEMNÍ PLÁN KRNOV
ÚPLNÉ ZNĚNÍ PO ZMĚNĚ Č.9
KOORDINAČNÍ VÝKRES
PLOCHY S ROZDÍLNÝM ZPŮSOBEM VYUŽITÍ (RZV)
BYDLENÍ VÍCEBYTNÉ (BV)
BYDLENÍ INDIVIDUÁLNÍ (BI)
BYDLENÍ VENKOVSKÉ (BH)
BYDLENÍ JINÉ (BX)
REKREACE INDIVIDUÁLNÍ (RI)
REKREACE V ZAHRADÁŘSKÝCH OSADÁCH (RZ)
OBČANSKÉ VYBAVENÍ VŠEOBECNÉ (OU)
OBČANSKÉ VYBAVENÍ VEŘEJNÉ (OV)
OBČANSKÉ VYBAVENÍ KOMERČNÍ (OK)
OBČANSKÉ VYBAVENÍ SPORT (OS)
OBČANSKÉ VYBAVENÍ PŘÍSTAVY (OH)
VEŘEJNĚ PROSPĚŠNÝTY VŠEOBECNÝ (RU)
ZELEŇ VŠEOBECNÁ (ZU)
ZELEŇ PARKOVÁ A PARKOVĚ UPRAVENÁ (ZP)
ZELEŇ ZAHRADNÍ A SADOVÁ (ZZ)
ZELEŇ OCHRANNÁ A IZOLAČNÍ (ZO)
ZELEŇ SEDLINY OBYTNÉ (ZS)
ZELEŇ KRAJINNÁ (ZK)
SMÍŠENÉ OBYTNÉ VŠEOBECNÉ (SU)
SMÍŠENÉ OBYTNÉ CENTRÁLNÍ (SC)
DOPRAVA VŠEOBECNÁ (DU)
DOPRAVA SILNIČNÍ (DS)
DOPRAVA DRÁŽNÍ (DZ)
DOPRAVA LETECKÁ (DL)
VODNÍ HOSPODÁŘSTVÍ (TW)
ENERGETIKA (TE)
ELEKTRONICKÉ KOMUNIKACE (TS)
NAKLÁDÁNÍ S ODPADY (TO)
VÝROBA VŠEOBECNÁ (VU)
VÝROBA DROBNÁ A SLUŽBY (VD)
VÝROBA ZEMĚDĚLSKÁ A LESNÍCKÁ (VZ)
SMÍŠENÉ VÝROBNÍ VŠEOBECNÉ (VU)
VODNÍ A VODNÍM TOKU (WT)
VODOHOSPODÁŘSKÉ (WH)
ZEMĚDĚLSKÉ VŠEOBECNÉ (AU)
LESNÍ VŠEOBECNÉ (LU)
PŘÍRODNÍ VŠEOBECNÉ (NU)
SMÍŠENÉ KRAJINNÉ VŠEOBECNÉ
SMÍŠENÉ KRAJINNÉ VŠEOBECNÉ - UPŘEDNOSTNÝM VYUŽITÍM (MU)
TĚŽBA VŠEOBECNÁ (GU)
SPECIFICKÉ JINÉ (XU)
DOPRAVNÍ A TECHNICKÁ INFRASTRUKTURA (SOUTATNÉ LINIOVÉ A BODOVÉ JEVY)
SILNICE
MÍSTNÍ KOMUNIKACE
ÚČELOVÁ KOMUNIKACE
CYKLISTICKÁ STEZKA
CYKLOTURISTICKÁ TRASA
CYKLOTURISTICKÁ TRASA - CHRÁNĚNÁ ÚZEMÍ
PĚŠÍ ZÓNA
SMÍŠENÁ STEZKA PRO PĚŠÍ A CYKLISTY
LÁVKA
MOST
SILNIČNÍ VRAMOVÉ PŘECHODY
ŽELEZNIČNÍ PŘEJEZDY NEZABEZPEČENÝ/ZABEZPEČENÝ
ŽELEZNIČNÍ TRAŤ CELOSTÁTNÍ
ŽELEZNIČNÍ VLEČKA
ŽELEZNIČNÍ ZASTÁVKA
HLIDACÍ VRT ÚHLU
VODNÍ ZDROJ
VODOJEM
VODOJEM - NÁVRH KE ZRUŠENÍ
ČERPACÍ STANICE VODÁRENSKÁ
ÚPRAVNA VODY
VODOVODNÍ ŘAD
KANALIZAČ SEŠTOVÁ
KANALIZACE JEDNOTNÁ
KANALIZACE SPLAŠKOVÁ
VÝTLAK KANALIZAČ
ČERPACÍ STANICE SPLAŠKÁ
ČISTÍRNA ODPADNÍCH VOD
POLDR
ODVODŇOVACÍ PŘÍKOP
VODNÍ TOK UTVÁŘENÉHO PROFILU
VODNÍ TOK LÉHVÍŘENÉHO PROFILU
ROZVODNA
VENKOVNÍ VEDENÍ VVN 110kV
VENKOVNÍ VEDENÍ VN 22kV
KABELOVÉ VEDENÍ VN 6kV
KABELOVÉ VEDENÍ VN 22kV
VENKOVNÍ VEDENÍ VN 22kV - NÁVRH KE ZRUŠENÍ
DISTRIBUČNÍ TRAFOSTANICE
NĚMOTLAKÝ PLYNOVOD
STŘEDOTLAKÝ PL PLYNOVOD
VYSOKOTLAKÝ PL PLYNOVOD
VYSOKOTLAKÝ PL PLYNOVOD - NÁVRH KE ZRUŠENÍ
REGULAČNÍ STANICE PL PRU
STANICE AUTODOVÉ OCHRANY
VENTRÁLNÍ MAGDA
KABELOVÉ VEDENÍ DÁLKOVÉ OCHRANY KOMUNIKACÍ
RADIORELÉOVÁ STANICE
RADIORELÉOVÁ TRASA
VYSÍLAČ
ZÁKLADNOVÁ STANICE
VYZNAMNÉ TEPELNÉ ZDROJE - KOTELNA / TEPLÁRNA
TEPLOVOD
MALÁ VODNÍ ELEKTRÁRNA
LIMITY, JEJICHŽ NAKOPTÁCÍ V ÚZEMÍ VYPLYVÁ Z PLATNÝCH PRÁVNÍCH PŘEDPISŮ A ROZHODNUTÍ
HRANICE STATU
ŘEŠENÉ ÚZEMÍ (HRANICE OBCE)
HRANICE KATASTRU
30M VZDÁLENOST OD POZEMKU URČENÝCH K PLNĚNÍ FUNKCE LESA
OCHRANNÁ A BEZPEČNOSTNÍ PÁSMA DOPRAVNÍ A TECHNICKÉ INFRASTRUKTURY
OCHRANNÉ PÁSMO LETIŠTĚ
OCHRANNÉ PÁSMO VODNÍHO ZDROJE 1. STUPNĚ
OCHRANNÉ PÁSMO VODNÍHO ZDROJE 2. STUPNĚ
PÁSMO OCHRANY PROSTŘEDÍ KOLEM ČOV
OCHRANNÉ PÁSMO ZÁŘEZNÉ ÚHLU
AKTIVNÍ ZÓNA ZÁPLAVOVÉHO ÚZEMÍ
ZÁPLAVOVÉ ÚZEMÍ Q100
PŘÍRODNÍ PAMÁTKA
NATURA 2000 EVROPSKY VÝZNAMNÁ LOKALITA
VÝZNAMNÝ KRAJINNÝ PRVEK REGISTROVANÝ
PAMÁTKY STROM, SKUPINA STROMŮ S OCHRANNÝM PÁSMEM
NEMOVITÉ KULTURNÍ PAMÁTKA - PLOŠNÁ, LINIOVÁ A BODOVÁ
PAMÁTKOVĚ CHRÁNĚNÉ PLOCHY ARCHEOLOGICKÉ LOKALITY
ARCHEOLOGICKÉ NALEZIŠTĚ - LAKA I.
ARCHEOLOGICKÉ NALEZIŠTĚ - LAKA II.
OCHRANNÉ PÁSMO PAMÁTEK
CHRÁNĚNÉ LOŽISKOVÉ ÚZEMÍ
VYHRAZENÝ LOŽISKO NEROSTNÝCH SUROVIN
DOBYVACÍ PROSTOR PODKOPÁVÉ ŘEŽIM
ZÁLAVOVÉ ÚZEMÍ MIN. OBRANY PRO NADZEMNÍ VYSÍLACÍ PŘEDAVACÍ SÍŤ RRH ALT. 70 V TÉMTO ÚZEMÍ JE ZAKÁZÁNO VYSOKÝ ÚSEKNÍ ROZHODNUTÍ A VYDÁVÁ MINISTERSTVO VYSÍLÁNÍ - RADIOVÝ VYSÍLAČ - ZPĚ NA ZÁKLADĚ STANOVISKA MO.
ZÁLAVOVÉ ÚZEMÍ MIN. OBRANY PRO NADZEMNÍ VYSÍLACÍ PŘEDAVACÍ SÍŤ RRH ALT. 70 V TÉMTO ÚZEMÍ JE ZAKÁZÁNO VYSOKÝ ÚSEKNÍ ROZHODNUTÍ A VYDÁVÁ MINISTERSTVO VYSÍLÁNÍ - RADIOVÝ VYSÍLAČ - ZPĚ NA ZÁKLADĚ STANOVISKA MO.
ZÁLAVOVÉ ÚZEMÍ MIN. OBRANY PRO NADZEMNÍ VYSÍLACÍ PŘEDAVACÍ SÍŤ RRH ALT. 70 V TÉMTO ÚZEMÍ JE ZAKÁZÁNO VYSOKÝ ÚSEKNÍ ROZHODNUTÍ A VYDÁVÁ MINISTERSTVO VYSÍLÁNÍ - RADIOVÝ VYSÍLAČ - ZPĚ NA ZÁKLADĚ STANOVISKA MO.
V I. DELBĚ SYCENÍ PŘEDMĚNÉ ÚZEMÍ NESPECIFIKOVAT ZÁLAHY MINISTERSTVA OBRANY - ÚZEMÍ RIZIKOVITÉ A STAVEBNÍ ZÁVOLEBNÍ MA VYBRANÉ ÚRCHY - STAVBE LZE UZÁVAT NA ZÁKLADĚ ZAHRÁNIČÍ STANOVISKA MO ČR.
NÁVRH NA ZMĚNU REŽIMU VE VYUŽITÍ ÚZEMÍ
ZASTAVITELNÁ PLOCHA
TRANSFORMAČNÍ PLOCHA
PLOCHA ZMĚNY V KRAJINĚ
KORIDOR NAD PLOCHAMI S RZV Z NAŘÍZENÉ DOKUMENTACE PRO DOPRAVNÍ INFRASTRUKTURU
KORIDOR NAD PLOCHAMI S RZV VYMEZENÝ ÚZEMNÍM PLÁNEM PRO DOPRAVNÍ INFRASTRUKTURU
KORIDOR NAD PLOCHAMI S RZV VYMEZENÝ ÚZEMNÍM PLÁNEM PRO TECHNICKOU INFRASTRUKTURU
KORIDOR NAD PLOCHAMI S RZV Z NAŘÍZENÉ DOKUMENTACE PRO OPATŘENÍ NESTAVEBNÍ POVAHY
KORIDOR NAD PLOCHAMI S RZV VYMEZENÝ ÚZEMNÍM PLÁNEM PRO OPATŘENÍ NESTAVEBNÍ POVAHY
ÚZEMNÍ REZERVA PRO STAVBY DOPRAVNÍ A TECHNICKÉ INFRASTRUKTURY
PLOCHY, VE KTERÝCH JE STANOVENO OPRAVOVNÍ ÚZEMNÍ STUDIE JAKO PODMÍNKA PROVĚDENÍ ZMĚN V JEJICH VYUŽITÍ
PLOCHY, VE KTERÝCH JE ÚZEMNÍ STUDIE VLOŽENA DO EVIDENCE ÚZEMNÍ PLÁNOVACÍ ČINNOSTI
ÚZEMÍ S PRVKY REGULAČNÍHO PLÁNU
OSTATNÍ JEVY K NAKOPTÁCÍ V ÚZEMÍ
LOKÁLNÍ BIOKORIDOR
LOKÁLNÍ BIOCENTRUM
REGIONÁLNÍ BIOCENTRUM ULOŽENÉ DO NADREGIONÁLNÍHO BIOKORIDORU
NADREGIONÁLNÍ BIOKORIDOR
NADREGIONÁLNÍ BIOCENTRUM
ZASTAVĚNÉ ÚZEMÍ K 12.3.2025
STAVBY DOJMI DŘÍD
SESUVNÉ ÚZEMÍ - SVAHOVÁ NESTABILITA UKLIDNĚNA
SESUVNÉ ÚZEMÍ - BODOVÉ
ÚZEMÍ EKOLOGICKÝCH RIZIK
NÁVRH NA ZRUŠENÍ
PŘEDMĚTNÉ VYMEZENÉ ÚZEMÍ K OCHRANNÉ PROSTŘEDÍ KOLEM ČOV
KATASTRÁLNÍ MAPA
VRSTEVNICE
Spolufinancováno Evropskou unií
MINISTERSTVO PRO MÍSTNÍ ROZVOJ ČR
ING. ARCH. JAROSLAV HALUZA
ÚZEMNÍ PLÁN KRNOV - ÚPLNÉ ZNĚNÍ PO ZMĚNĚ Č.9
OBEC: KRNOV
POŘIZOVATEL: MěÚ KRNOV - ODBOR VÝST. A ŽIVOTNÍHO PROSTŘEDÍ
VYPRACOVAL: ING. ARCH. J. HALUZA, LIDI MORAVA, S.R.O.
ING. A. KABLÍK, ARKO - PRG, KANCELÁŘ S.R.O.
ING. J. PACOROVSKÁ
DIGITALIZACE: Z. LOUKOVÁ
DAT. TISK: 2025
MĚŘÍTKO: 1:5 000
FORMÁT: A 0
DIL. PŘÍKRES: II.B.1.
1
2 3 4 5
6 7 8 9