ÚZEMNÍ PLÁN
BYSTŘICE

II.B.d.3) VÝKRES ENERGETIKY, SPOJŮ

1 : 5 000

ZMĚNA Č. 1

VYMEZENÍ ÚZEMÍ

- HRANICE OBCE (ŘEŠENÉHO ÚZEMÍ)
- HRANICE ZASTAVĚNÉHO ÚZEMÍ K 30.9.2010
- 1Z1 — VYMEZENÉ ZASTAVITELNÉ PLOCHY
- 1P1 — VYMEZENÉ PLOCHY PŘESTAVBY

DOPLNĚNÍ LEGENDY

- RUŠENÉ PRVKY
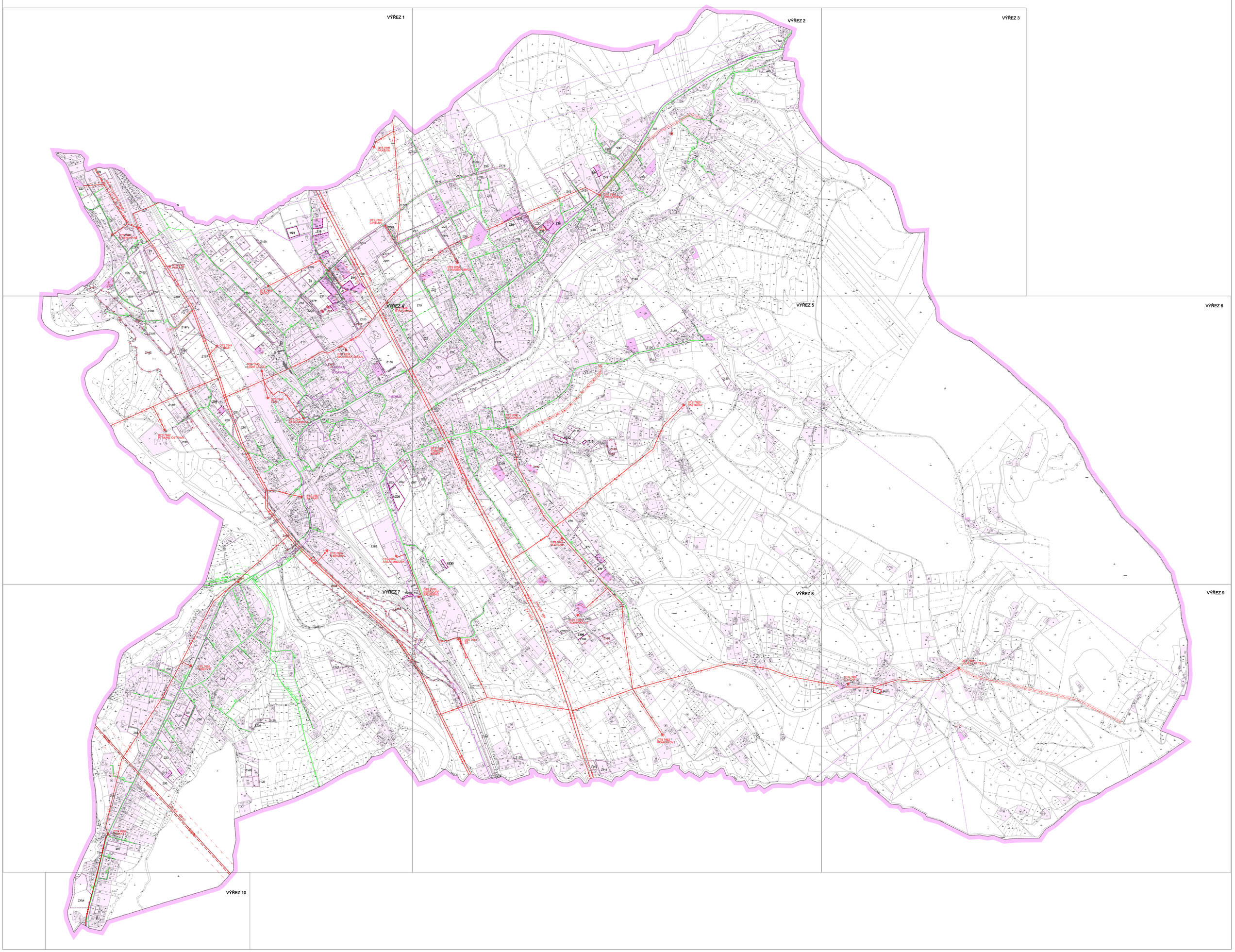
STAV	NÁVRH	
		VEDENÍ VVN 400 kV - NADZEMNÍ, S OCHRANNÝM PÁSMEM
		VEDENÍ VN 110 kV - NADZEMNÍ, S OCHRANNÝM PÁSMEM
		VEDENÍ VN 22 kV - NADZEMNÍ, S OCHRANNÝM PÁSMEM
		VEDENÍ VN 22 kV - ZEMNÍ, KABELOVÉ
		DISTRIBUČNÍ TRAFOSTANICE VN/NN
		MALÁ VODNÍ ELEKTRÁRNA
		VYSOKOTLAKÝ PLYNOVOD (VTL) VČETNĚ BEZPEČNOSTNÍHO PÁSMA
		STŘEDOTLAKÝ PLYNOVOD (STL)
		REGULAČNÍ STANICE PLYNU VTL/STL
		ZÁKLADOVÁ STANICE
		RADIOVÁ STANICE
		TELEFONNÍ ÚSTŘEDNA
		DÁLKOVÝ OPTICKÝ KABEL
		RADIORELÉOVÉ SPOJE