ZMĚNA Č. 3 ÚP ČELADNÁ

1 | Výkres základního členění území

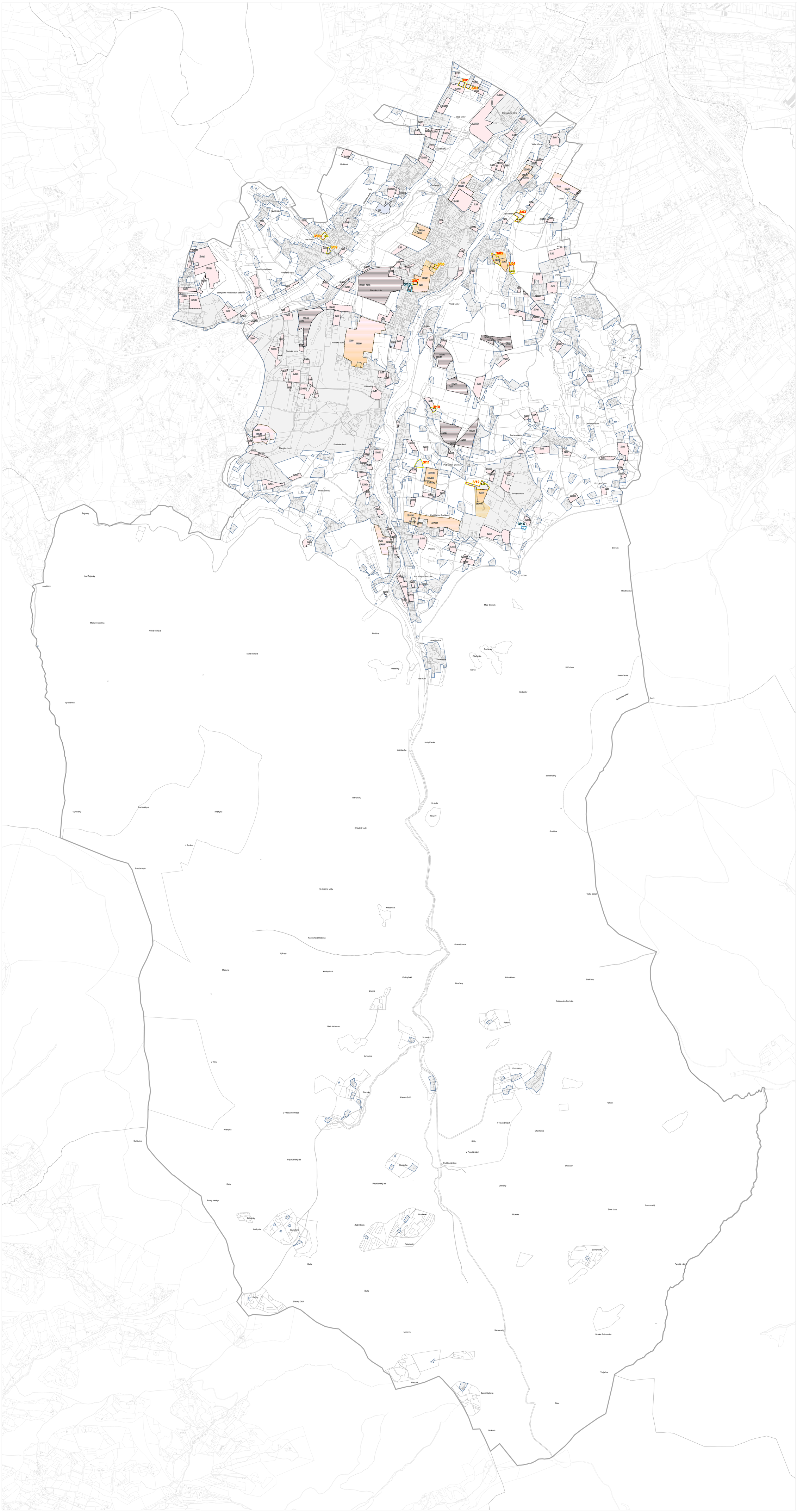

JEVY INFORMATIVNÍ

Mapový podklad

- hranice řešeného území
- hranice katastrálního území
- hranice parcel dle KN
- hranice sousedních katastrálních území
- budovy dle KN v sousedních katastrálních územích
- hranice parcel v sousedních katastrálních územích

JEVY SCHVALOVANÉ

Hranice, plochy a koridory

- zastavěné území
- hranice a označení zastavitelných ploch
- hranice a označení ploch přestavby

Plochy a koridory, ve kterých je rozhodování o změnách v území podmíněno zpracováním územní studie

- územní studie - vložená do evidence ÚPČ
- územní studie - podmínka zpracování

VĚCNÁ ZMĚNA

- 3/1 označení věcné změny
- 3/13 označení věcné změny pro opakované veřejné projednání

HRANICE

- nové / zrušené — hranice zastavěného území
- Z.1 / Z.4 — hranice zastavitelných ploch

0 0,2 0,4 0,6 0,8 1 km

ZMĚNA Č. 3 ÚZEMNÍHO PLÁNU ČELADNÁ

Č. výkresu	1	GRAFICKÁ ČÁST ÚZEMNÍHO PLÁNU	měřítko 1 : 5 000
VÝKRES ZÁKLADNÍHO ČLENĚNÍ ÚZEMÍ			
ZADAVATEL	**Obec Čeladná**, Čeladná 1, 739 12 Čeladná		
POŘIZOVATEL	**Obecní úřad Čeladná**, Čeladná 1, 739 12 Čeladná		
ZPRACOVATEL	**Atelier Kontext** s.r.o, Nad Zámečkem 385/39 , 150 00 Praha 5		
ZODPOVĚDNÝ PROJEKTANT	**Ing. arch. Alena Svobodová**		
osvědčení ČKA	č. 04 545, autorisace pro obor územní plánování (A.2)		
podpis autorizované osoby a otisk autorizačního razítka			
autorský tým	Ing. arch. Alena Svobodová, RNDr. Ing. Miroslav Vrštiba, Ph.D., Ing. Romana Papežová		
DATUM	září 2025		