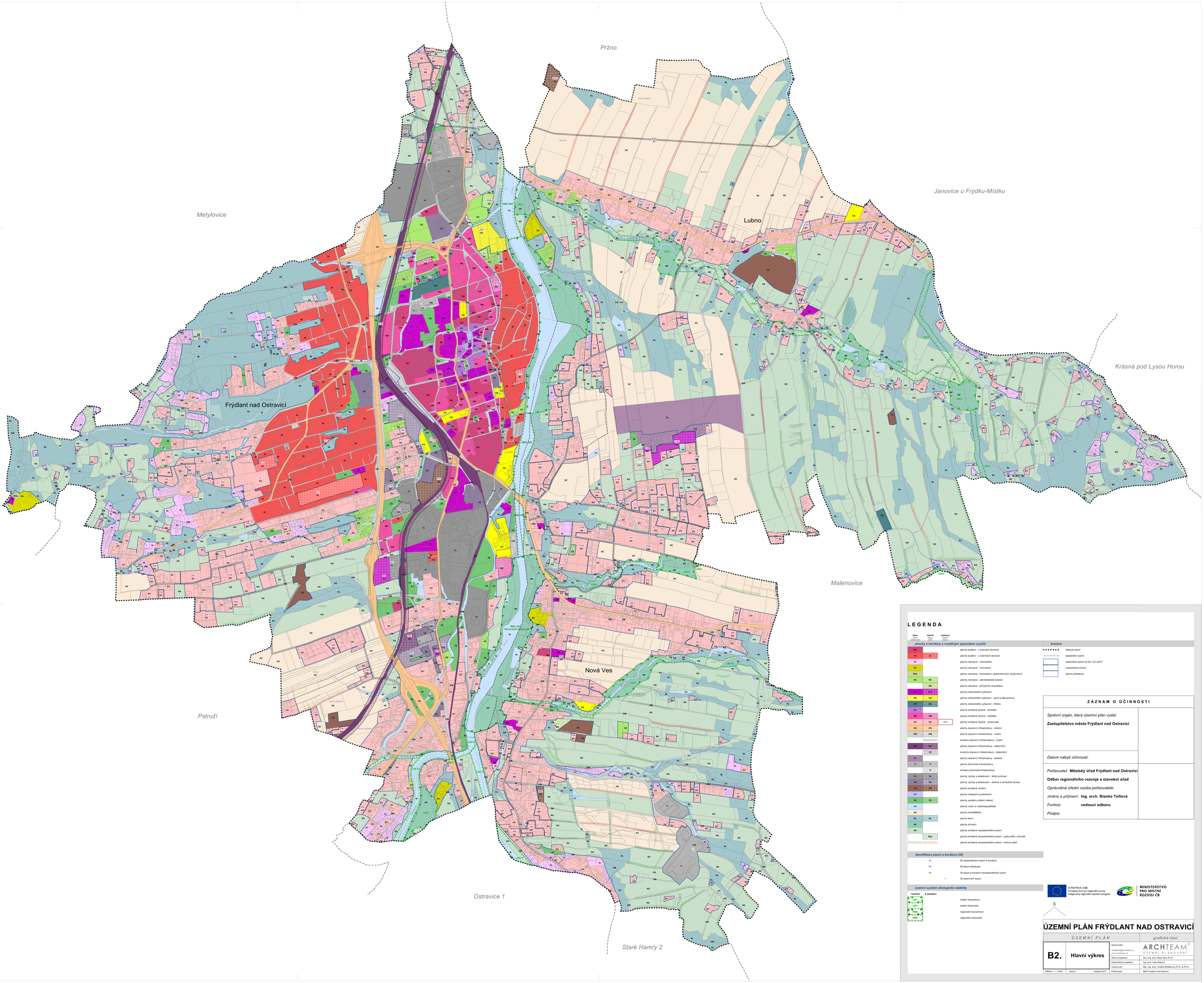

LEGENDA

stav (plochy, koridory)	návrh (plochy, koridory)	rezerva (koridory, trasy)	plochy a koridory s rozdílným způsobem využití
BH			plochy bydlení - v bytových domech
BI			plochy bydlení - v rodinných domech
RI			plochy rekreace - individuální
RH			plochy rekreace - hromadné
RHa			plochy rekreace - hromadné a apartmánovým ubytováním
RZ	RZ		plochy rekreace - zahrádkářské kolonie
	RN		plochy rekreace - přírodního charakteru
OV	OV		plochy občanského vybavení
OS	OS		plochy občanského vybavení - sport a tělovýchova
OH	OH		plochy občanského vybavení - hřbitov
SC			plochy smíšené obytné - centrální
SM	SM		plochy smíšené obytné - městské
SV	SV	(SV)	plochy smíšené obytné - venkovské
OS	OS		plochy dopravní infrastruktury - silniční
DM	DM		plochy dopravní infrastruktury - místní
			koridory dopravní infrastruktury - místní
DZ	DZ		plochy dopravní infrastruktury - železniční
	DZ		koridory dopravní infrastruktury - železniční
DL			plochy dopravní infrastruktury - letecké
TI	TI		plochy technické infrastruktury
	TI		koridory technické infrastruktury
VL	VL		plochy výroby a skladování - lehký průmysl
VD	VD		plochy výroby a skladování - drobná a řemeslná výroba
VS	VS		plochy smíšené výrobní
PV			plochy veřejných prostranství
ZS	ZS		plochy systému sídelní zeleně
VV			plochy vodní a vodohospodářské
NZ			plochy zemědělské
NL	NL		plochy lesní
NP			plochy přírodní
NS			plochy smíšené nezastavěného území
	NSp		plochy smíšené nezastavěného území - parkoviště v přírodě
			plochy smíšené nezastavěného území - linková zeleň

hranice

- řešené území
- katastrální území
- zastavěné území ke dni 10.4.2017
- zastavitelné plochy
- plochy přestavby

identifikace ploch a koridorů (ID)

Z1	ID zastavitelných ploch a koridorů
P1	ID ploch přestavby
N1	ID ploch a koridorů nezastavitelných ploch
R1	ID územních rezerv

územní systém ekologické stability

funkční	k založení	
LBC		lokální biocentrum
LBK		lokální biokoridor
RBC		regionální biocentrum
RBK		regionální biokoridor

ZÁZNAM O ÚČINNOSTI

Správní orgán, který územní plán vydal:

Zastupitelstvo města Frýdlant nad Ostravicí

Datum nabytí účinnosti:

Pořizovatel: **Městský úřad Frýdlant nad Ostravicí**

Odbor regionálního rozvoje a stavební úřad

Oprávněná úřední osoba pořizovatele:

Jméno a příjmení: **Ing. arch. Blanka Toflová**

Funkce: **vedoucí odboru**

Podpis:

EVROPSKÁ UNIE
Evropský fond pro regionální rozvoj
Integrovaný regionální operační program

MINISTERSTVO PRO MÍSTNÍ ROZVOJ ČR

S

ÚZEMNÍ PLÁN FRÝDLANT NAD OSTRAVICÍ

ÚZEMNÍ PLÁN			grafická část
B2.	**Hlavní výkres**	Zpracovatel : archteam@archteam.cz www.archteam.cz	ARCHTEAM® ÚZEMNÍ PLÁNOVÁNÍ
		Hlavní projektant :	Doc. Ing. arch. Milan Rak, Ph.D.
		Zodpovědný projektant :	Ing. arch. Iveta Raková
		Vypracoval :	Mgr. Ing. arch. Anežka Sedláková, Ph.D. et Ph.D.
Měřítko : 1 : 5 000	Datum : listopad 2017	Pořizovatel :	MěÚ Frýdlant nad Ostravicí