# ÚZEMNÍ PLÁN HORNÍ BLUDOVICE

## ODŮVODNĚNÍ - ÚPLNÉ ZNĚNÍ PO ZMĚNĚ Č. 3

## II.2.a) KOORDINAČNÍ VÝKRES

**KLAD MAPOVÝCH SEKCÍ**
**MĚŘÍTKA 1:5000 OSTRAVA**

| | | |
|---|---|---|
| 5-5 | 4-5 | 3-5 |
| 5-6 | 4-6 | 3-6 |

SEVER

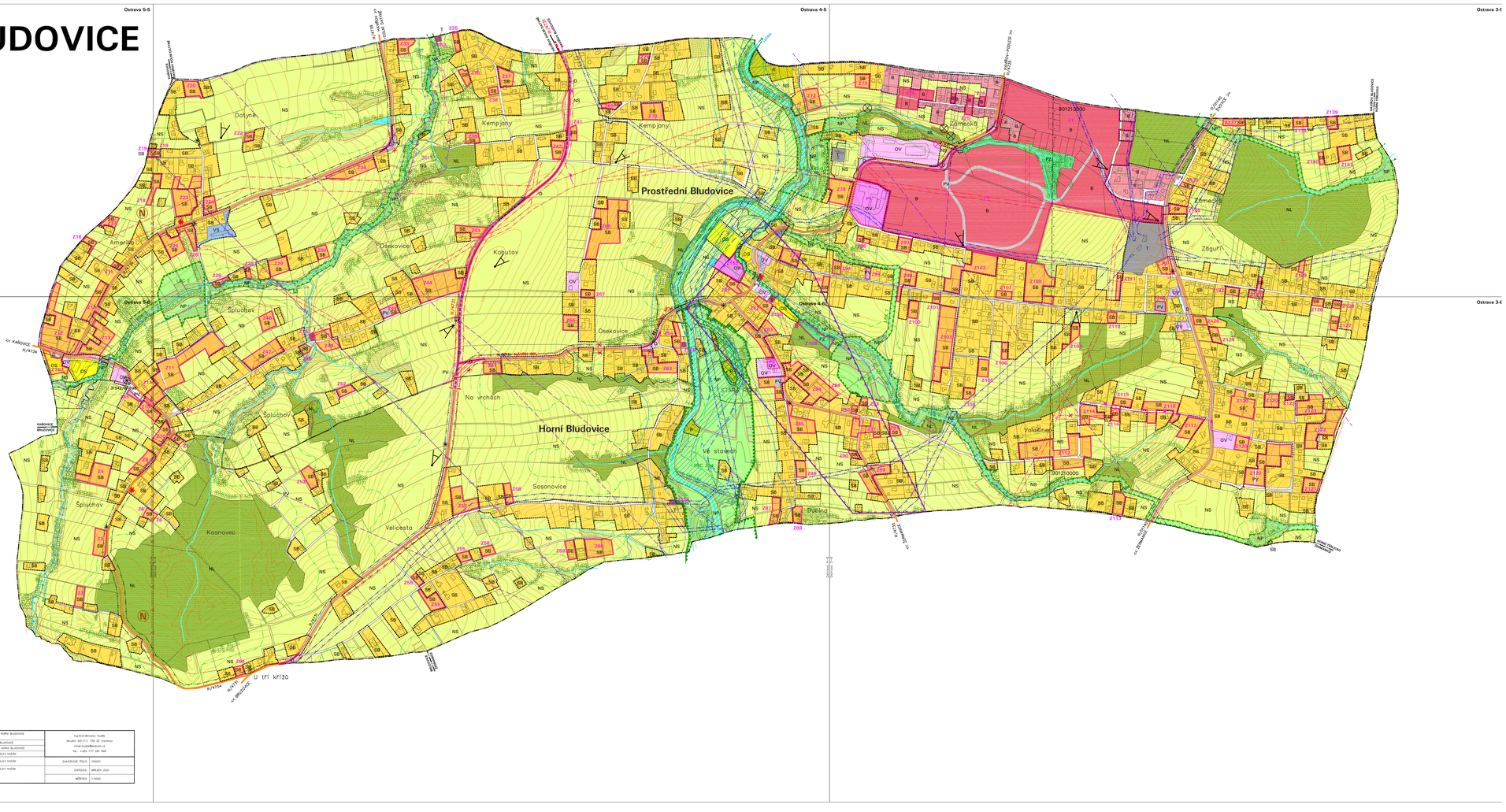
Ostrava 5-5
Ostrava 4-5
Ostrava 3-5
Ostrava 5-6
Ostrava 4-6
Ostrava 3-6
Prostřední Bludovice
Horní Bludovice
Dolní Datyně
Kempjany
Amerika
Osekovice
Kobutov
Na vrchách
Ve stavbách
Sasonovice
Velicasta
Kosnovec
Špluchov
Zámecká
Zegun
Valešina
Pupina
U tří křížů
B/4734
K KAŠÓVCE
K BRUSLOVICE
K TRAMBACH
K ZÁMECKÉ
K ZÁMECKÉ - VÝCHOD
K ŠPLUCHOVU
K ŠPLUCHOVU - VÝCHOD
K PUPINĚ
K PUPINĚ - VÝCHOD
K VALEŠINĚ
K VALEŠINĚ - VÝCHOD
K ZEGUNU
K ZEGUNU - VÝCHOD
K ZÁMECKÉ - VÝCHOD
K ŠPLUCHOVU - VÝCHOD
K PUPINĚ - VÝCHOD
K VALEŠINĚ - VÝCHOD
K ZEGUNU - VÝCHOD
9012100000
9012110000
9012120000
9012130000
9012140000
9012150000
9012160000
9012170000
9012180000
9012190000
9012200000
9012210000
9012220000
9012230000
9012240000
9012250000
9012260000
9012270000
9012280000
9012290000
9012300000
9012310000
9012320000
9012330000
9012340000
9012350000
9012360000
9012370000
9012380000
9012390000
9012400000
9012410000
9012420000
9012430000
9012440000
9012450000
9012460000
9012470000
9012480000
9012490000