ÚZEMNÍ PLÁN

JABLUNKOV

II. ODŮVODNĚNÍ

ZMĚNA Č. 2
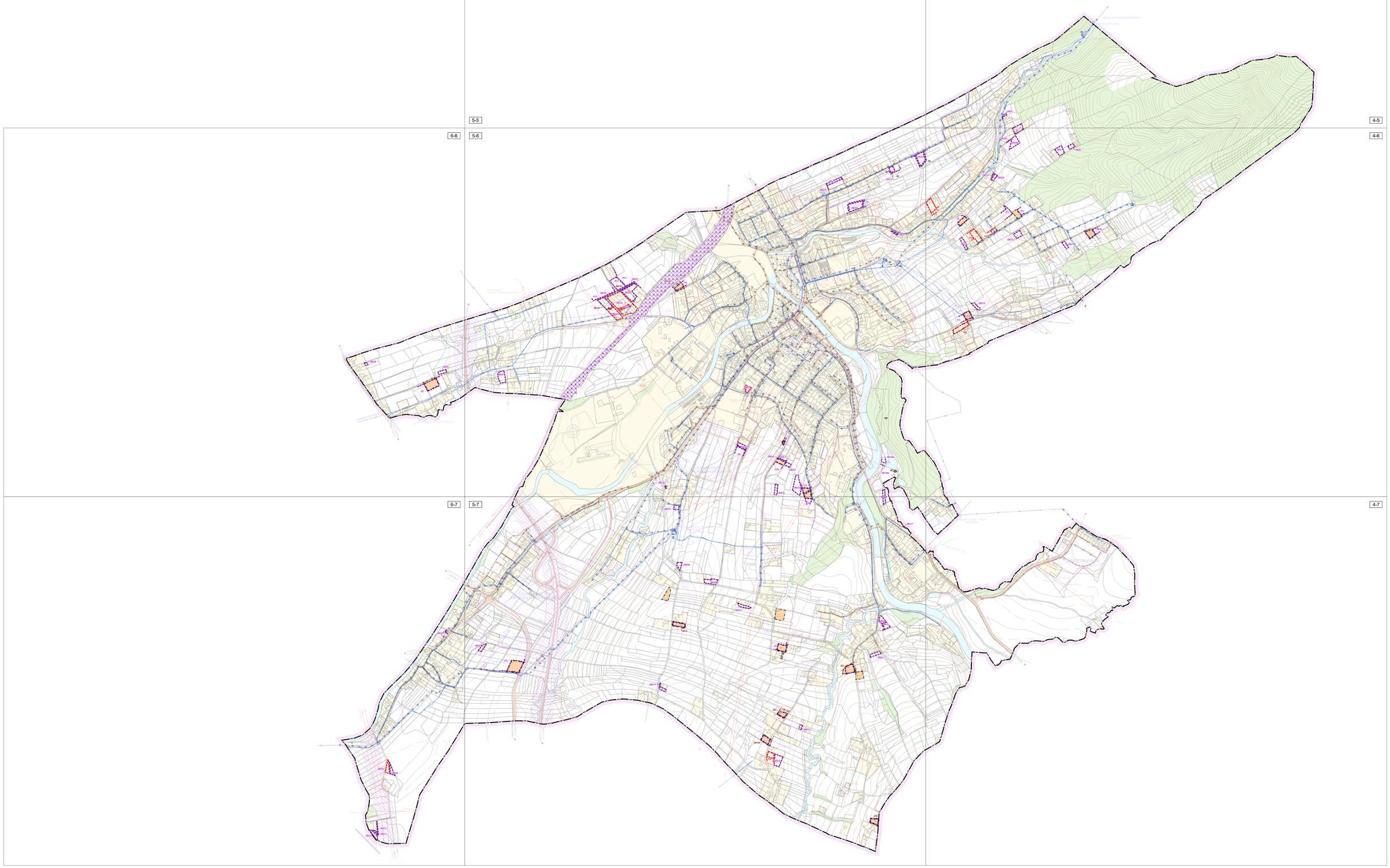
II.B.d2) VÝKRES VODNÍHO HOSPODÁŘSTVÍ 1 : 5 000