ÚZEMNÍ PLÁN KUNČICE POD ONDŘEJNÍKEM
ZMĚNA Č. 3A - ODŮVODNĚNÍ
II.2.c) VÝKRES PŘEDPOKLÁDANÝCH ZÁBORŮ PŮDNÍHO FONDU

- HRANICE OBCE
- HRANICE ZASTAVĚNÉHO ÚZEMÍ
- OHRANIČENÍ PLOCHY K ZÁBORU
- Z3/12 ČÍSLO PLOCHY K ZÁBORU
- SB PLOCHA SMÍŠENÁ OBYTNÁ – SB, SB1
- OH PLOCHA OBČANSKÉHO VYBAVENÍ – HŘBITOV
- PZ PLOCHA VEŘEJNÉHO PROSTRANSTVÍ – ZELENĚ
- V PLOCHA VÝROBY A SKLADOVÁNÍ – V, V1
- HRANICE BONITNÍCH PŮDNĚ EKOLOGICKÝCH JEDNOTEK
- 7,47,00 KÓD BPEJ
- 2 TŘÍDA OCHRANY BPEJ
- 99 KÓD PRO NEBONITOVANOU NEZEMĚDĚLSKOU PŮDU
- ODVODNĚNÉ POZEMKY
- OCHRANNÉ PÁSMO POZEMKŮ URČENÝCH K PLNĚNÍ FUNKCE LESA
- ORNÁ PŮDA
- ZAHRADA
- TRVALÝ TRAVNÍ POROST
- OVOCNÝ SAD
- NEZEMĚDĚLSKÝ POZEMEK

POZNÁMKA: DRUHY POZEMKŮ JSOU PŘEVZATY Z ÚDAJŮ V KATASTRU NEMOVITOSTI

ÚZNAČENÍ DOKUMENTACE:	ÚZEMNÍ PLÁN KUNČICE POD ONDŘEJNÍKEM ZMĚNA Č. 3A	Ing.Arch.Miroslav Hudík Okružní 402/17, 738 32 Frýdlnt www.hudik@kunciceo.cz
SKLADOVATEL:	SEZ KUNČICE POD ONDŘEJNÍKEM	
PORŮZNATEL:	OBECNÍ ÚŘAD KUNČICE POD ONDŘEJNÍKEM	Tel.: +420 777 281 846
ZNOTOVATEL:	Ing.Arch. MIROSLAV HUDÍK	
ZODPOVĚDNÝ PROJEKTANT:	Ing.Arch. MIROSLAV HUDÍK	ZAKAZNOVÉ ČÍSLO: 220706
ZPRACOVATELÉ:	Ing.Arch. MIROSLAV HUDÍK RÍDA: MILAN POLZINK	EXPEDICE: DUBEN 2024
		MĚŘÍTKO: 1:5000

KLAD MAPOVÝCH SEKCÍ
MĚŘÍTKA 1:5000
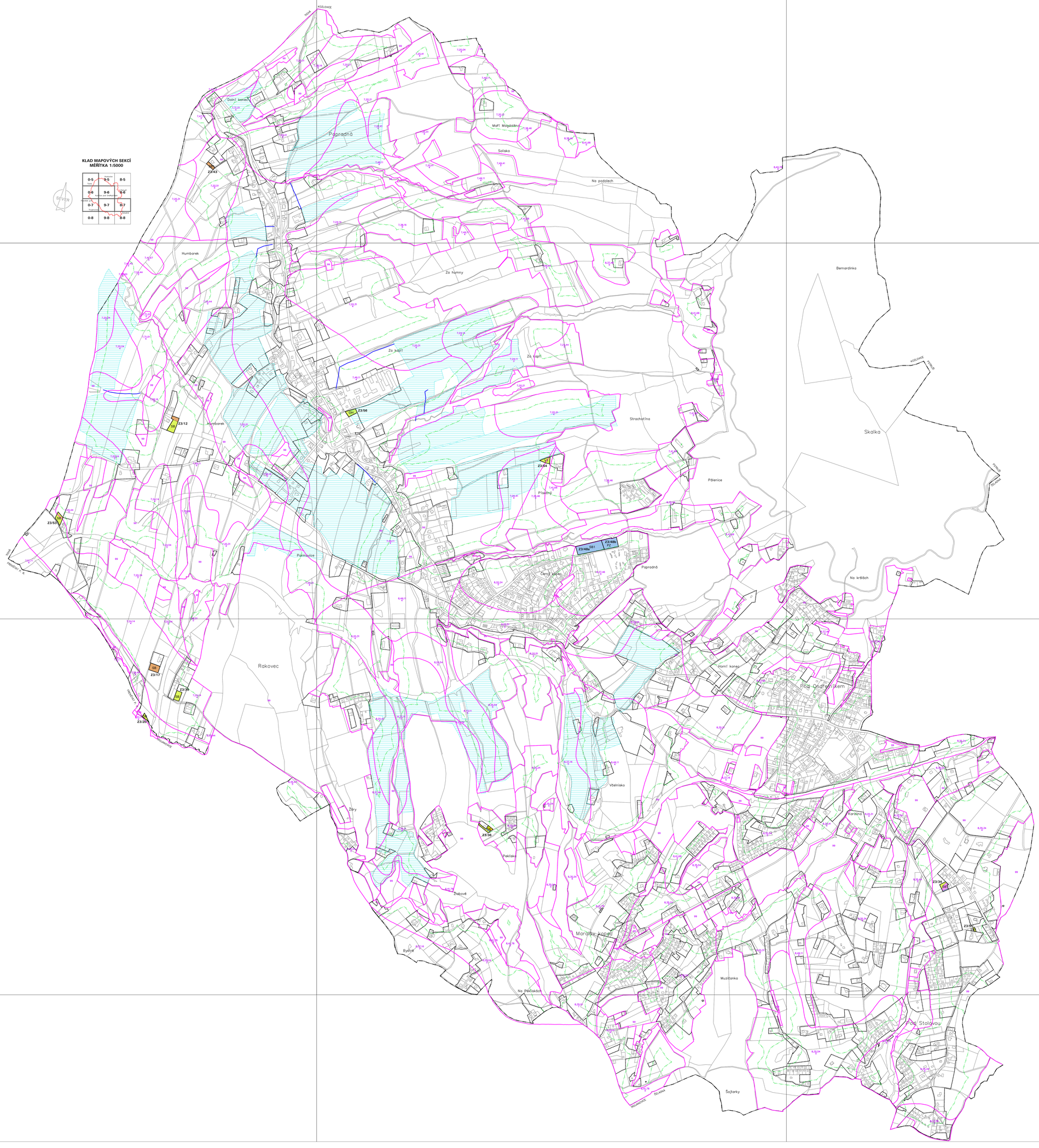
0-5	9-5	8-5
0-6	9-6	8-6
0-7	9-7	8-7
0-8	9-8	8-8