KUNČICE POD ONDŘEJNÍKEM

ÚZEMNÍ PLÁN - ÚPLNÉ ZNĚNÍ PO ZMĚNĚ Č. 3B

I.2.a) VÝKRES ZÁKLADNÍHO ČLENĚNÍ ÚZEMÍ

STAV	NÁVRH	
		HRANICE OBCE
		HRANICE ZASTAVĚNÉHO ÚZEMÍ
		PLOCHA ZASTAVĚNÉHO ÚZEMÍ
	Z1	HRANICE ZASTAVITELNÉ PLOCHY S POPISEM
	P1	HRANICE PLOCHY PŘESTAVBY S POPISEM
		PLOCHA, VE KTERÉ JE ROZHODOVÁNÍ O ZMĚNÁCH V ÚZEMÍ PODMÍNĚNO ZPRACOVÁNÍM ÚZEMNÍ STUDIE
		PLOCHA S PRVKY REGULAČNÍHO PLÁNU

NÁZEV DOKUMENTAC:	ÚZEMNÍ PLÁN KUNČICE POD ONDŘEJNÍKEM ZMĚNA Č. 3B	Ing.Arch. Miroslav Hudek Okružní 621/17, 738 32 Frýdlant miroslav.hudek@seznam.cz
OBJEDNATEL:	OBEC KUNČICE POD ONDŘEJNÍKEM	
POŘIZOVATEL:	OBECNÍ ÚŘAD KUNČICE POD ONDŘEJNÍKEM	
ZAST.ARCH.:	Ing.Arch.MIROSLAV HUDEK	
ZODPOVĚDNÝ PROJEKTANT:	Ing.Arch.MIROSLAV HUDEK	ZAKÁZKOVÉ ČÍSLO: 2207KR
ZPRACOVATELÉ	Ing.Arch. MIROSLAV HUDEK	EXPEDICE: ŘÍJEN 2024
		MĚŘÍTKO: 1:5000

KLAD MAPOVÝCH SEKCÍ
MĚŘÍTKA 1:5000
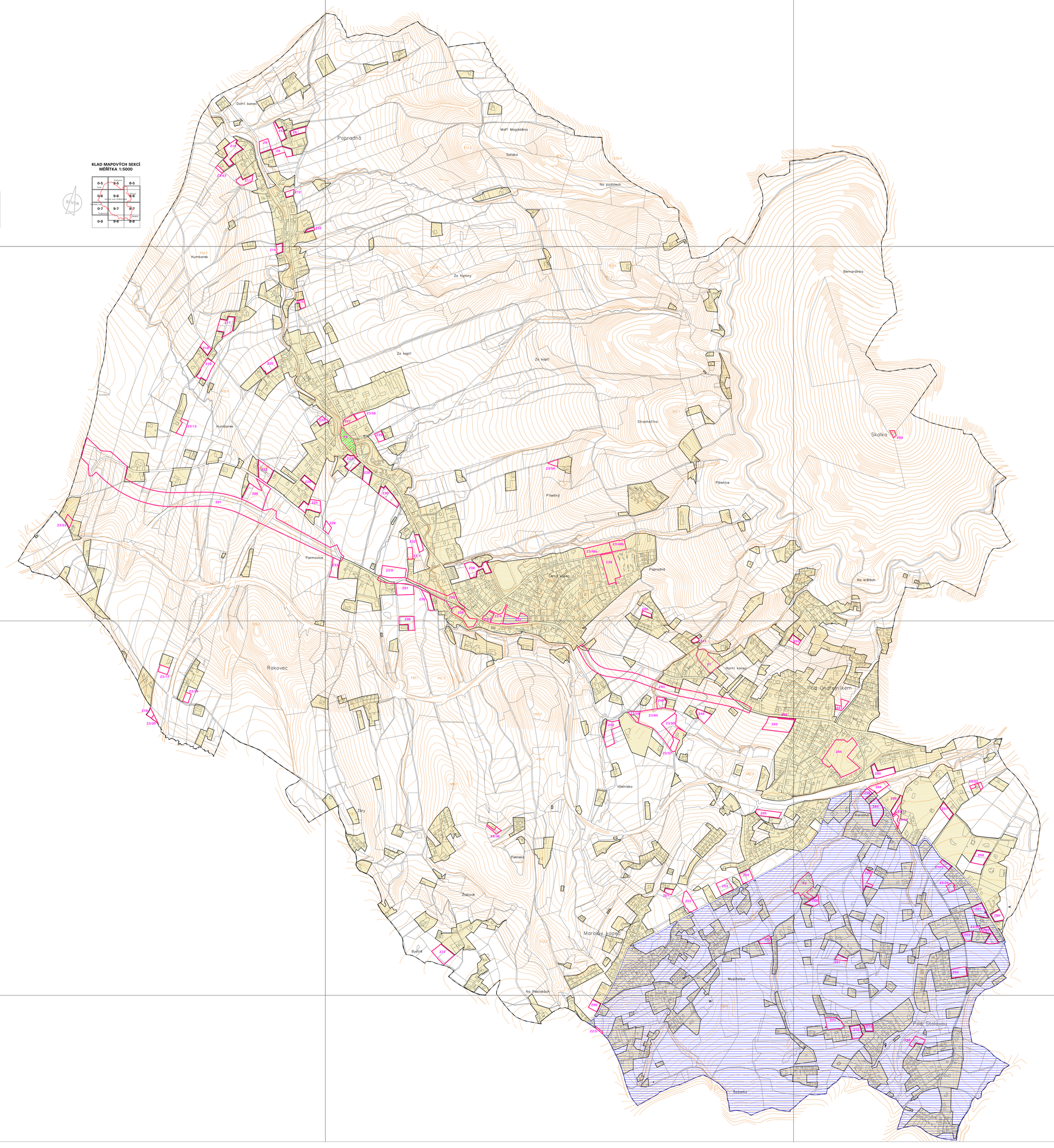
0-5	9-5	8-5
0-6	9-6	8-6
0-7	9-7	8-7
0-8	9-8	8-8