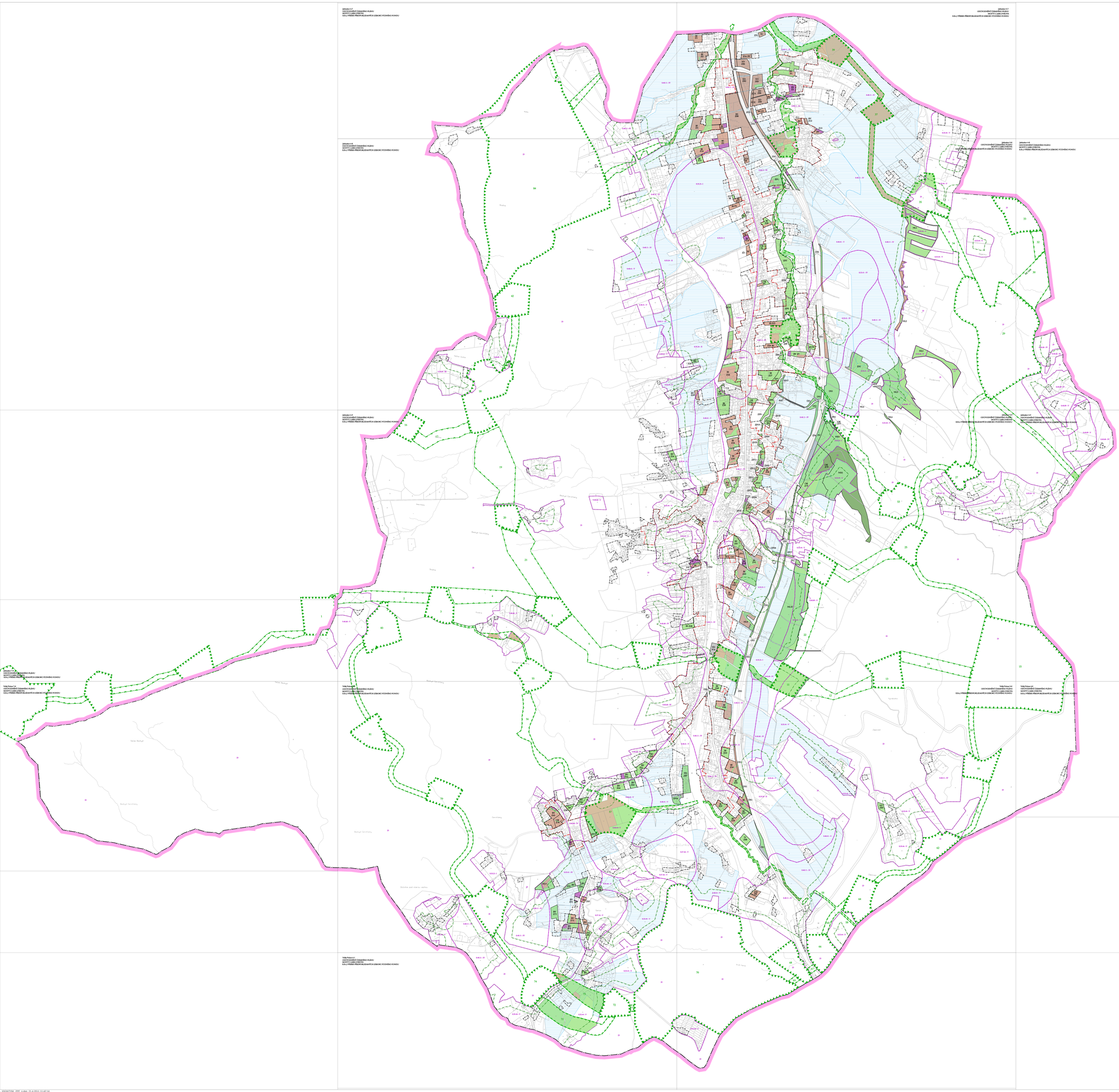

ODŮVODNĚNÍ ÚZEMNÍHO PLÁNU

MOSTY U JABLUNKOVA

II.B.c) VÝKRES PŘEDPOKLÁDANÝCH ZÁBORŮ PŮDNÍHO FONDU

1 : 5000

- ŘEŠENÉ ÚZEMÍ
- STÁTNÍ HRANICE
- HRANICE OBCE
- HRANICE ZASTAVĚNÉHO ÚZEMÍ K 30.6.2009
- HRANICE INTRAVILÁNU K 1.9.1966
- OHRANIČENÍ PLOCH ZÁBORU
- HRANICE 50 m OD OKRAJE LESA
- HRANICE BPEJ
- LOKÁLNÍ BIOKORIDOR
- LOKÁLNÍ BIOCENTRUM
- REGIONÁLNÍ BIOKORIDOR
- REGIONÁLNÍ BIOCENTRUM
- NADREGIONÁLNÍ BIOKORIDOR
- LOKÁLNÍ BIOKORIDOR - NÁVRH
- LOKÁLNÍ BIOCENTRUM - NÁVRH
- NADREGIONÁLNÍ BIOKORIDOR - NÁVRH
- 36 NRBK — OZNAČENÍ PLOCH ÚSES
- ZI — ZASTAVITELNÉ PLOCHY
- PI — PLOCHY PŘESTAVBY A DOSTAVBY
- BI — BYDLENÍ INDIVIDUÁLNÍ
- BV — BYDLENÍ INDIVIDUÁLNÍ VENKOVSKÉ
- SC — SMÍŠENÉ OBYTNÉ V CENTRUM OBCE
- OV — OBČANSKÉ VYBAVENÍ - VEŘEJNÁ INFRASTRUKTURA
- BR — BYDLENÍ V ROZPTYLU
- OK — OBČANSKÉ VYBAVENÍ - KOMERČNÍ ZAŘÍZENÍ PLOŠNĚ ROZŠÍŘENÁ
- RS — REKREACE - SPORTOVNÍ
- OH — ZELEŇ - HŘBITOVY
- PV — VEŘEJNÁ PROSTRANSTVÍ
- DS — DOPRAVNÍ INFRASTRUKTURA - SILNIČNÍ
- TI — PLOCHY TECHNICKÉ INFRASTRUKTURY
- VD — VÝROBA A SKLADOVÁNÍ - DROBNÁ A ŘEMESLNÁ VÝROBA
- ZA — ZELEŇ VYSOKÁ ZEŇ - MINIARBORETUM
- NS — SPORTOVNÍ ZAŘÍZENÍ - LYŽAŘSKÉ SVAHY
- ZO — ZELEŇ OCHRANNÁ A IZOLAČNÍ
- ZV — ZELEŇ - NA VEŘEJNÝCH PROSTRANSTVÍCH
- ZP — ZELEŇ - PŘÍRODNÍHO CHARAKTERU
- NL — POZEMKY URČENÉ K PLNĚNÍ FUNKCÍ LESA
- II.-III.T.-PV — KÓD BPEJ
- ORNÁ PŮDA
- ZAHRADY
- TRVALÉ TRAVNÍ PORosty
- LESNÍ POZEMKY
- NEZEMĚDĚLSKÉ POZEMKY
- ODVODNĚNÉ POZEMKY

PROJEKTOVÉ ČINNOSTI, URBANISMUS, ÚZEMNÍ PLÁNOVÁNÍ, EKOLOGIE

URBANISTICKÉ STŘEDISKO OSTRAVA, s.r.o.

Sportovní 5, Ostrava-Poruba, 708 00

tel./ FAX:597/411, fax: 596/117122

ÚZUP PROJEKTANT:	IČO: 600 28 - PETR GAZDÍČEK	ZOOM ČÍSLO:	12 - 600
ZÁKLADY DAT:	LAND-SE PRAHA ČESKÁ	MĚŘÍTKO:	1 : 5000
CHRÁNĚNÁ DATA:	© URBC MOSTY U JABLUNKOVA	DATUM:	8/2010

Základní vrstvy
ODŮVODNĚNÍ ÚZEMNÍHO PLÁNU
MOSTY U JABLUNKOVA
II.B.c) VÝKRES PŘEDPOKLÁDANÝCH ZÁBORŮ PŮDNÍHO FONDU

Velký Polom 3-4
ODŮVODNĚNÍ ÚZEMNÍHO PLÁNU
MOSTY U JABLUNKOVA
II.B.c) VÝKRES PŘEDPOKLÁDANÝCH ZÁBORŮ PŮDNÍHO FONDU

Velký Polom 5-6
ODŮVODNĚNÍ ÚZEMNÍHO PLÁNU
MOSTY U JABLUNKOVA
II.B.c) VÝKRES PŘEDPOKLÁDANÝCH ZÁBORŮ PŮDNÍHO FONDU

Velký Polom 7-8
ODŮVODNĚNÍ ÚZEMNÍHO PLÁNU
MOSTY U JABLUNKOVA
II.B.c) VÝKRES PŘEDPOKLÁDANÝCH ZÁBORŮ PŮDNÍHO FONDU

Velký Polom 9-10
ODŮVODNĚNÍ ÚZEMNÍHO PLÁNU
MOSTY U JABLUNKOVA
II.B.c) VÝKRES PŘEDPOKLÁDANÝCH ZÁBORŮ PŮDNÍHO FONDU

Velký Polom 11-12
ODŮVODNĚNÍ ÚZEMNÍHO PLÁNU
MOSTY U JABLUNKOVA
II.B.c) VÝKRES PŘEDPOKLÁDANÝCH ZÁBORŮ PŮDNÍHO FONDU

Velký Polom 13-14
ODŮVODNĚNÍ ÚZEMNÍHO PLÁNU
MOSTY U JABLUNKOVA
II.B.c) VÝKRES PŘEDPOKLÁDANÝCH ZÁBORŮ PŮDNÍHO FONDU

Velký Polom 15-16
ODŮVODNĚNÍ ÚZEMNÍHO PLÁNU
MOSTY U JABLUNKOVA
II.B.c) VÝKRES PŘEDPOKLÁDANÝCH ZÁBORŮ PŮDNÍHO FONDU