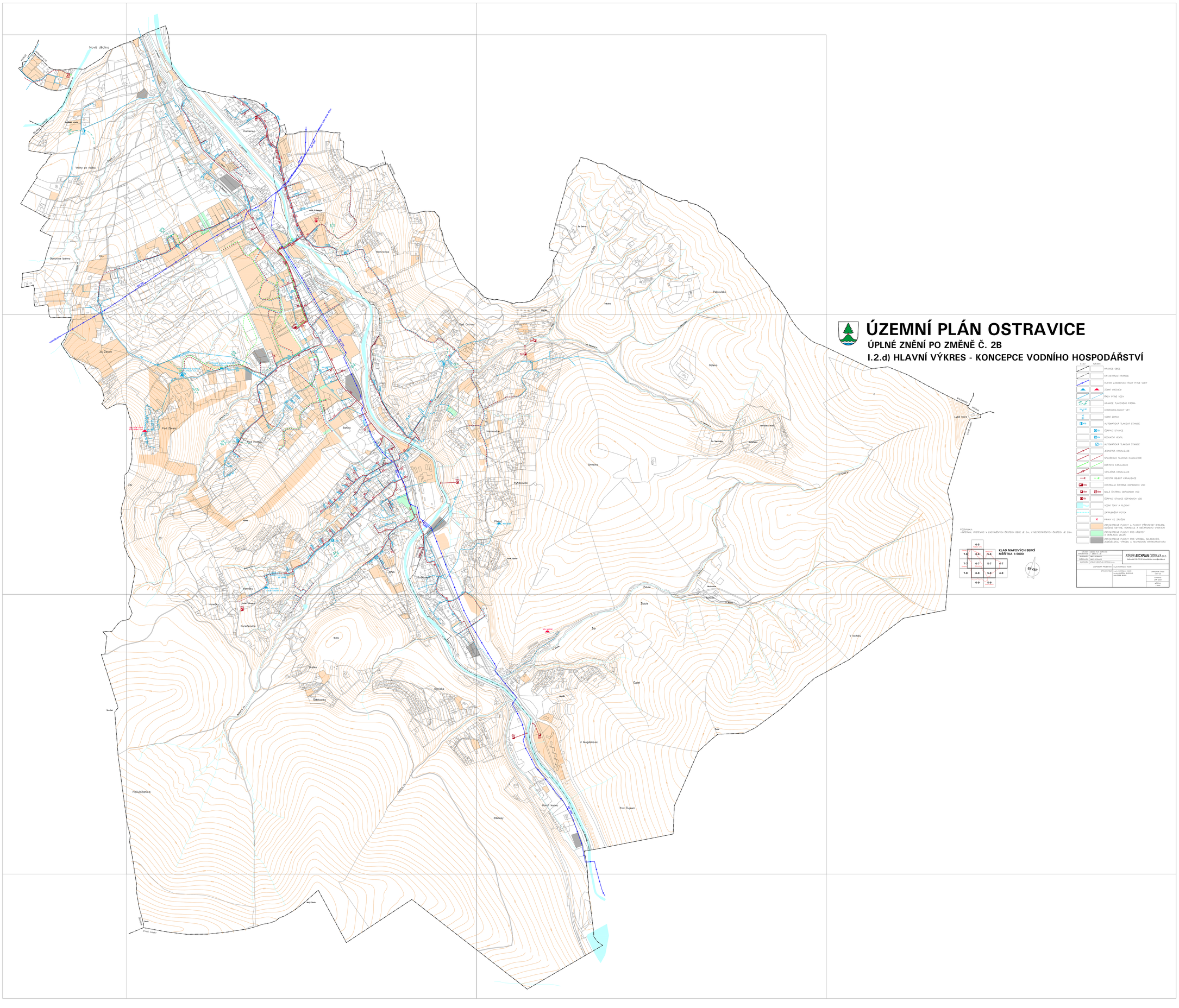

ÚZEMNÍ PLÁN OSTRAVICE

ÚPLNÉ ZNĚNÍ PO ZMĚNĚ Č. 2B

I.2.d) HLAVNÍ VÝKRES - KONCEPCE VODNÍHO HOSPODÁŘSTVÍ

		HRANICE OBCE
		KATASTRÁLNÍ HRANICE
		HLAVNÍ ZÁSOBOVACÍ ŘADY PITNÉ VODY
		ZDRNÍ VODOJEM
		ŘADY PITNÉ VODY
		HRANICE TLAKOVÉHO PÁSMA
		HYDROGEOLOGICKÝ VRT
		VODNÍ ZDROJ
		AUTOMATICKÁ TLAKOVÁ STANICE
		ČERPACÍ STANICE
		REDUKČNÍ VENTIL
		AUTOMATICKÁ TLAKOVÁ STANICE
		JEDNOTNÁ KANALIZACE
		SPLAŠKOVÁ TLAKOVÁ KANALIZACE
		DEŠŤOVÁ KANALIZACE
		VYTLAČNÁ KANALIZACE
		VÝSTUPNÍ OBJEKT KANALIZACE
		CENTRÁLNÍ ČISTÍRNA ODPADNÍCH VOD
		MALÁ ČISTÍRNA ODPADNÍCH VOD
		ČERPACÍ STANICE ODPADNÍCH VOD
		VODNÍ TOKY A PLOCHY
		ZATRUBNĚNÝ POTOK
		PRVKY KE ZRUŠENÍ
		ZASTAVITELNÉ PLOCHY A PLOCHY PŘESTAVBY BYDLENÍ, SMÍŠENÉ OBYTNÉ, REKREACE A OBČANSKÉHO VYBAVENÍ
		ZASTAVITELNÉ PLOCHY PRO VÝROBU A HERNÍ ZÁVOD ZELEŇ
		ZASTAVITELNÉ PLOCHY PRO VÝROBU, SKLADOVÁNÍ, ZEMĚDĚLSKOU VÝROBU A TECHNICKOU INFRASTRUKTURU

POZNÁMKA:
–INTERVAL VRSTEVNIC V ZASTAVĚNÝCH ČÁSTECH OBCE JE 5m, V NEZASTAVĚNÝCH ČÁSTECH JE 20m.

KLAD MAPOVÝCH SEKCÍ
MĚŘÍTKA 1:5000

	6-5	
7-6	6-6	5-6
7-7	6-7	5-7	4-7
7-8	6-8	5-8	4-8
	6-9	5-9	

SEVER

OBJEDNATEL:	OBEC OSTRAVICE Ostravice 1, 739 11 Ostravice	ATELIER ARCHIPLAN OSTRAVA s.r.o.
ZHOTOVITEL:	ING. ARCHITEKT	Masarykova 1189, 703 00 Ostrava-Vítkovice, ateliera@archiplan.cz
PŘÍMÝ ZHOTOVITEL:	ATELIER ARCHIPLAN OSTRAVA s.r.o.	
ZODPOVĚDNÝ PROJEKTANT:	Ing. Arch. et Arch. Ing. Ivo Wolf	
SPOLUPRACUJÍ:	Ing. Arch. et Arch. Ing. Ivo Wolf Ing. Arch. et Arch. Ing. Jan Wolf Ing. et Arch. Ivana Wolfová Ing. et Arch. Radek Mikulec	CHARAKTER ÚPLNÉ ZMĚNY Č. 2B ÚZEMNÍ PLÁN ÚPLNÉ ZNĚNÍ PO ZMĚNĚ Č. 2B MĚŘÍTKO 1:5000