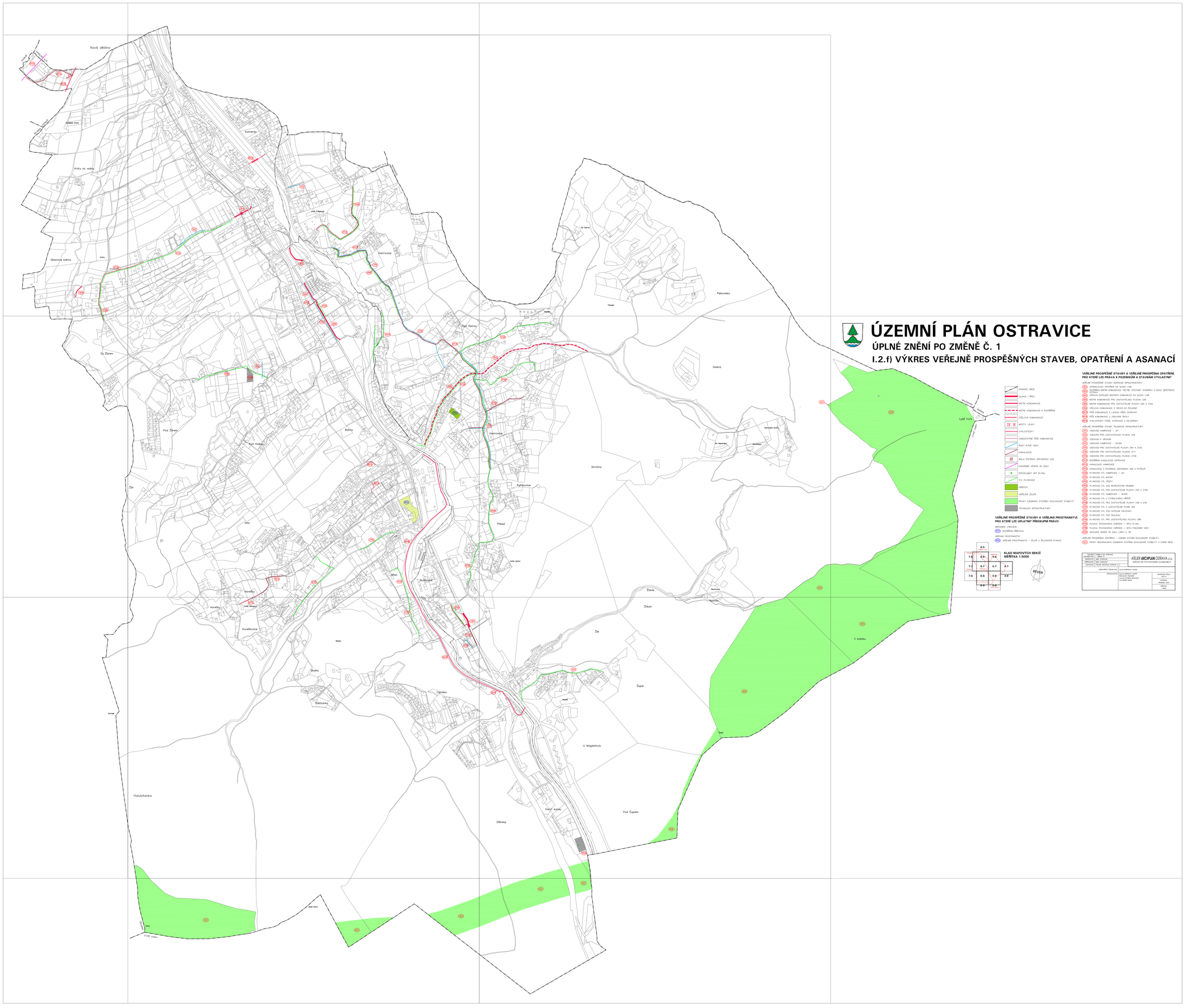

ÚZEMNÍ PLÁN OSTRAVICE

ÚPLNÉ ZNĚNÍ PO ZMĚNĚ Č. 1

I.2.f) VÝKRES VEŘEJNĚ PROSPĚŠNÝCH STAVEB, OPATŘENÍ A ASANACÍ

HRANICE OBCE
DÁLNICE I.TŘÍDY
MÍSTNÍ KOMUNIKACE
MÍSTNÍ KOMUNIKACE K ROZŠÍŘENÍ
ÚČELOVÁ KOMUNIKACE
MOSTY, LÁVKY
CYKLOSTEZKY
SAMOSTATNÉ PĚŠÍ KOMUNIKACE
ŘADY PITNÉ VODY
KANALIZACE
MALÁ ČISTÍRNA ODPADNÍCH VOD
NADZEMNÍ VEDENÍ VN 22kV
PŘEČERPÁVACÍ VRT PLYNU
STL PLYNOVOD
VÉRBŘÍDY
VEŘEJNÁ ZELEŇ
PRVKY ÚZEMNÍHO SYSTÉMU EKOLOGICKÉ STABILITY
TECHNICKÁ INFRASTRUKTURA

VEŘEJNĚ PROSPĚŠNÉ STAVBY A VEŘEJNĚ PROSPĚŠNÁ OPATŘENÍ, PRO KTERÉ LZE PRÁVA K POZEMKŮM A STAVBÁM VYVLASTNIT

VEŘEJNĚ PROSPĚŠNÉ STAVBY DOPRAVNÍ INFRASTRUKTURY:

- (V1) ZPŘEMLÁNÍ ZPATŘENÍ NA SILNICI I/56
- (V2) ROZŠÍŘENÍ MÍSTNÍ KOMUNIKACE VČETNĚ VÝSTAVBY CHODNÍKU V ODOLI SEVERNÍHO PŘÍPOJE
- (V3) ÚPRAVA NAPOJENÍ MÍSTNÍCH KOMUNIKACÍ NA SILNICI I/56
- (V4) MÍSTNÍ KOMUNIKACE PRO ZASTAVITELNOU PLOCHU Z26
- (V5) MÍSTNÍ KOMUNIKACE PRO ZASTAVITELNÉ PLOCHY Z64 A Z100
- (V6) ODELOVÁ KOMUNIKACE Z HRONO DO ČELADNÉ
- (V7) PĚŠÍ KOMUNIKACE S LÁVKOU PŘES OSTRAVICI
- (V8) PĚŠÍ KOMUNIKACE U ZÁKLADNÍ ŠKOLY
- (V9) CYKLOSTEZKY PODÉL OSTRAVICE A ČELADNÉ

VEŘEJNĚ PROSPĚŠNÉ STAVBY TECHNICKÉ INFRASTRUKTURY:

- (V10) VODOVOD HAMROVICE – JIH
- (V11) VODOVOD PRO ZASTAVITELNOU PLOCHU Z18
- (V12) VODOVOD K HRONU
- (V13) VODOVOD HAMROVICE – SEVER
- (V14) VODOVOD PRO ZASTAVITELNÉ PLOCHY Z64 A Z100
- (V15) VODOVOD PRO ZASTAVITELNOU PLOCHU Z11
- (V16) VODOVOD PRO ZASTAVITELNOU PLOCHU Z109
- (V17) ROZŠÍŘENÍ KANALIZACE OSTRAVICE
- (V18) KANALIZACE HAMROVICE
- (V19) KANALIZACE S ČISTÍRNOU ODPADNÍCH VOD U PSTRUŽÍ
- (V20) PLYNOVOD STL HAMROVICE – JIH
- (V21) PLYNOVOD STL MAZÁK
- (V22) PLYNOVOD STL VRCHY
- (V23) PLYNOVOD STL NAD BEZRUČOVÝM SPUSKEM
- (V24) PLYNOVOD STL PRO ZASTAVITELNÉ PLOCHY Z64 A Z100
- (V25) PLYNOVOD STL PRO ZASTAVITELNÉ PLOCHY Z18 A Z39
- (V26) PLYNOVOD STL K ZASTAVITELNÉ PLOŠE Z55
- (V27) PLYNOVOD STL POD HOTELEM VALÁŠKAMI
- (V28) PLYNOVOD STL POD SKALKOU
- (V29) PLYNOVOD STL PRO ZASTAVITELNOU PLOCHU Z88
- (V30) PLOCHA TECHNICKÉHO ZAŘÍZENÍ – VRTU PLYNU
- (V31) PLOCHA TECHNICKÉHO ZAŘÍZENÍ – VRTU POSTŘIKU VODY
- (V32) ZÁVLAČNÉ VEDENÍ VN 22kV, LINKY č. 55

VEŘEJNĚ PROSPĚŠNÁ OPATŘENÍ – ÚZEMNÍ SYSTÉM EKOLOGICKÉ STABILITY:

- (V33) PRVKY REGIONÁLNÍHO ÚZEMNÍHO SYSTÉMU EKOLOGICKÉ STABILITY V ÚZEM OBCE

VEŘEJNÉ PROSPĚŠNÉ STAVBY A VEŘEJNÁ PROSTRANSTVÍ, PRO KTERÉ LZE UPLATNIT PŘEDKUPNÍ PRÁVO

ORTOFOTO VYBAVENÍ:

- (P1) ROZŠÍŘENÍ VÉRBŘÍDU

VEŘEJNÁ PROSTRANSTVÍ:

- (P2) VEŘEJNÉ PROSTRANSTVÍ – ZELEŇ U ŽELEZNIČNÍ STANICE

KLAD MAPOVÝCH SEKCÍ
MĚŘÍTKO 1:5000

7-6	6-6	5-6
7-7	6-7	5-7	4-7
7-8	6-8	5-8	4-8
	6-9	5-9

SEVER

ÚPLNÉ ZNĚNÍ PO ZMĚNĚ Č. 1		ATELIÉR ARCHIPLAN OSTRAVA s.r.o. Nádražní 100, 702 00 Ostrava-Moravská Ostrava a Přívoz
OBJEDNATEL:	OÚ OSTRAVICE	
PROJEKTAŘ:	ING. ZDENĚK ŠTEFEK	
ZAPSANÝ ČLEN ČKAIT:	0004	
ZAPSANÝ PROJEKTANT:	Ing.arch.BŘETISLAV NOSEK	
SPOLUPRACUJÍCÍ:	Ing.arch.ZDENĚK ŠTEFEK Ing.arch.MARTA ŠTEFKOVÁ Ing.arch.VÍTĚZSLAV BUDAVA Ing.VIERA BIRAN	ZAKÁZKOVÉ ČÍSLO: 1 2 0 1 1 PÉČE: 2 DATUM: 10/2012 - 2014 MÉŘÍTKO: 1:5000