# STARÁ VES NAD ONDŘEJNICÍ

## ÚZEMNÍ PLÁN

## I.2.f) VÝKRES VEŘEJNĚ PROSPĚŠNÝCH STAVEB, OPATŘENÍ A ASANACÍ

SILNICE II./TŘÍDY
MÍSTNÍ KOMUNIKACE
MOSTY
LÁVKY
CYKLOSTEZKY, STEZKY PRO PĚŠI A CYKLISTY
SPLAŠKOVÁ KANALIZACE
ČISTÍRNA ODPADNÍCH VOD
VÝUSTNÍ OBJEKT KANALIZACE
KABELOVÉ VEDENÍ VN 22kV
DISTRIBUČNÍ TRAFOSTANICE
STL PLYNOVOD
PROTIPOVODŇOVÁ OCHRANNÁ HRÁZ
PROTIPOVODŇOVÉ OPATŘENÍ – REVITALIZACE TOKU
PLOCHY VEŘEJNĚ PROSPĚŠNÝCH STAVEB DOPRAVNÍ A TECHNICKÉ INFRASTRUKTURY
PLOCHY VEŘEJNĚ PROSPĚŠNÝCH OPATŘENÍ – ÚZEMNÍHO SYSTÉMU EKOLOGICKÉ STABILITY
PLOCHY VEŘEJNĚ PROSPĚŠNÝCH OPATŘENÍ KE SNIŽOVÁNÍ OHROŽENÍ V ÚZEMÍ POVODNĚMI
PLOCHA VEŘEJNĚ PROSPĚŠNÉ STAVBY DOPRAVNÍ INFRASTRUKTURY – PŘELOŽKA SILNICE I/58

**VEŘEJNĚ PROSPĚŠNÉ STAVBY A VEŘEJNĚ PROSPĚŠNÁ OPATŘENÍ, PRO KTERÉ LZE PRÁVA K POZEMKŮM A STAVBÁM VYVLASTNIT**

PLOCHY VEŘEJNĚ PROSPĚŠNÝCH STAVEB DOPRAVNÍ INFRASTRUKTURY:

- VD1 PŘELOŽKA SILNICE I/58
- VD2 PŘELOŽKA SILNICE II/ABOVA VČETNĚ MOSTU A NAVÁZNÝCH MÍSTNÍ KOMUNIKACE V KOŠATCE
- VD3 MÍSTNÍ KOMUNIKACE PRO OBSLUHU ZASTAVITELNÉ PLOCHY Z1
- VD4 MÍSTNÍ KOMUNIKACE SOUSEDÍCÍ SE SILNICÍ I/58
- VD5 LÁVKY PRO PĚŠÍ PŘES ONDŘEJNICI
- VD6 CYKLOSTEZKA V KOŠATCE
- VD7 CYKLOSTEZKA DO PROSKOVIC
- VD8 CYKLOSTEZKA DO PETŘVALDU
- VD9 CYKLOSTEZKA DO KRMELÍNA
- VD10 CYKLOSTEZKA DO BRUŠÉRKU
- VD11 CYKLOSTEZKA DO KOŠATKY

PLOCHY VEŘEJNĚ PROSPĚŠNÝCH STAVEB TECHNICKÉ INFRASTRUKTURY:

- VT1 KANALIZAČNÍ STOKY A ČISTÍRNA ODPADNÍCH VOD V KOŠATCE
- VT2 KABELOVÉ VEDENÍ VN 22 kV VČETNĚ TRAFOSTANIC TS1 A TS2 V ZASTAVITELNÉ PLOŠE Z1
- VT3 KABELOVÉ VEDENÍ VN 22 kV PODÉL ULICE ZÁHAŇSKÉ
- VT4 PLYNOVOD STL PŘES PLOCHU PŘESTAVBY P1
- VT5 KANALIZAČNÍ STOKY V NIVĚ ŠVÉŘE

PLOCHY VEŘEJNĚ PROSPĚŠNÝCH OPATŘENÍ – ZALOŽENÍ PRVKŮ ÚZEMNÍHO SYSTÉMU EKOLOGICKÉ STABILITY:

- VO1 ZALOŽENÍ PRVKŮ NADREGIONÁLNÍHO ÚSES
- VO2 ZALOŽENÍ PRVKŮ REGIONÁLNÍHO ÚSES
- VO3 ZALOŽENÍ PRVKŮ LOKÁLNÍHO ÚSES

PLOCHY VEŘEJNĚ PROSPĚŠNÝCH OPATŘENÍ – SNIŽOVÁNÍ OHROŽENÍ V ÚZEMÍ POVODNĚMI:

- VP1 PROTIPOVODŇOVÉ OPATŘENÍ – REVITALIZACE TOKU LUBINY
- VP2 PROTIPOVODŇOVÉ OCHRANNÉ HRÁZE NA LUBINĚ
- VP3 PROTIPOVODŇOVÁ OPRAVA VÝUSTNÍ TRATI MACHŮVKY DO ONDŘEJNICE

INTEGROVANÝ OPERAČNÍ PROGRAM

EVROPSKÁ UNIE
EVROPSKÝ FOND PRO REGIONÁLNÍ ROZVOJ
ŠANCE PRO VÁŠ ROZVOJ

PROJEKT SPRACOVÁNO ÚZEMNÍM PLÁNEM A OBCÍ STARÁ VES NAD ONDŘEJNICÍ BYL SPOLUFINANCOVÁN Z PROSTŘEDKŮ EVROPSKÉ UNIE, EVROPSKÉHO FONDU PRO REGIONÁLNÍ ROZVOJ

| | |
|---|---|
| ÚROVEŇ DOKUMENTACE | ÚZEMNÍ PLÁN<br>ZMĚNA Č. 1 ÚZEMNÍHO PLÁNU |
| NÁZEV VÝKRESU | I.2.f) VÝKRES VEŘEJNĚ PROSPĚŠNÝCH STAVEB, OPATŘENÍ A ASANACÍ |
| POŘIZOVATEL | MĚSTSKÝ ÚŘAD OSTRAVA<br>ODBOR ÚZEMNÍHO ROZVOJE A STAVEBNÍHO ŘÁDU |
| ZPRACOVATEL | ATELIER ARCHIPLAN OSTRAVA s.r.o.<br>Nádražní 23, 702 00 Ostrava-Moravská Ostrava, www.archiplan.cz |

ZODPOVĚDNÝ PROJEKTANT: Ing.Arch.MIROSLAV HUDIK

| | |
|---|---|
| VEDOUCÍ ÚTVARU ÚZEMNÍHO ROZVOJE: | Ing.arch.MIROSLAV HUDIK |
| ODPOVĚDNÝ ŘEŠITEL PROJEKTU: | RNDr.Ing.ALENA FAJDIGA |
| VEDOUCÍ PROJEKTANTSKÉHO ATELIÉRU: | Ing.arch.MIROSLAV HUDIK |
| ODPOVĚDNÝ PROJEKTANT: | Ing.arch.MIROSLAV HUDIK |
| KONTROLOVAL: | Ing.arch.MIROSLAV HUDIK |
| PŘEDÁNO DNE: | Ing.Martin MAMROCH |
| DPLOMOVAL: | Ing.arch.MIROSLAV HUDIK |

ZAKÁZKOVÉ ČÍSLO: 1/2007
DATUM: 12/2009
MĚŘÍTKO: 1:5000

SEVER

**KLÁD MAPOVÝCH SEKCÍ**
**MĚŘÍTKA 1:5000 - BÍLOVEC**
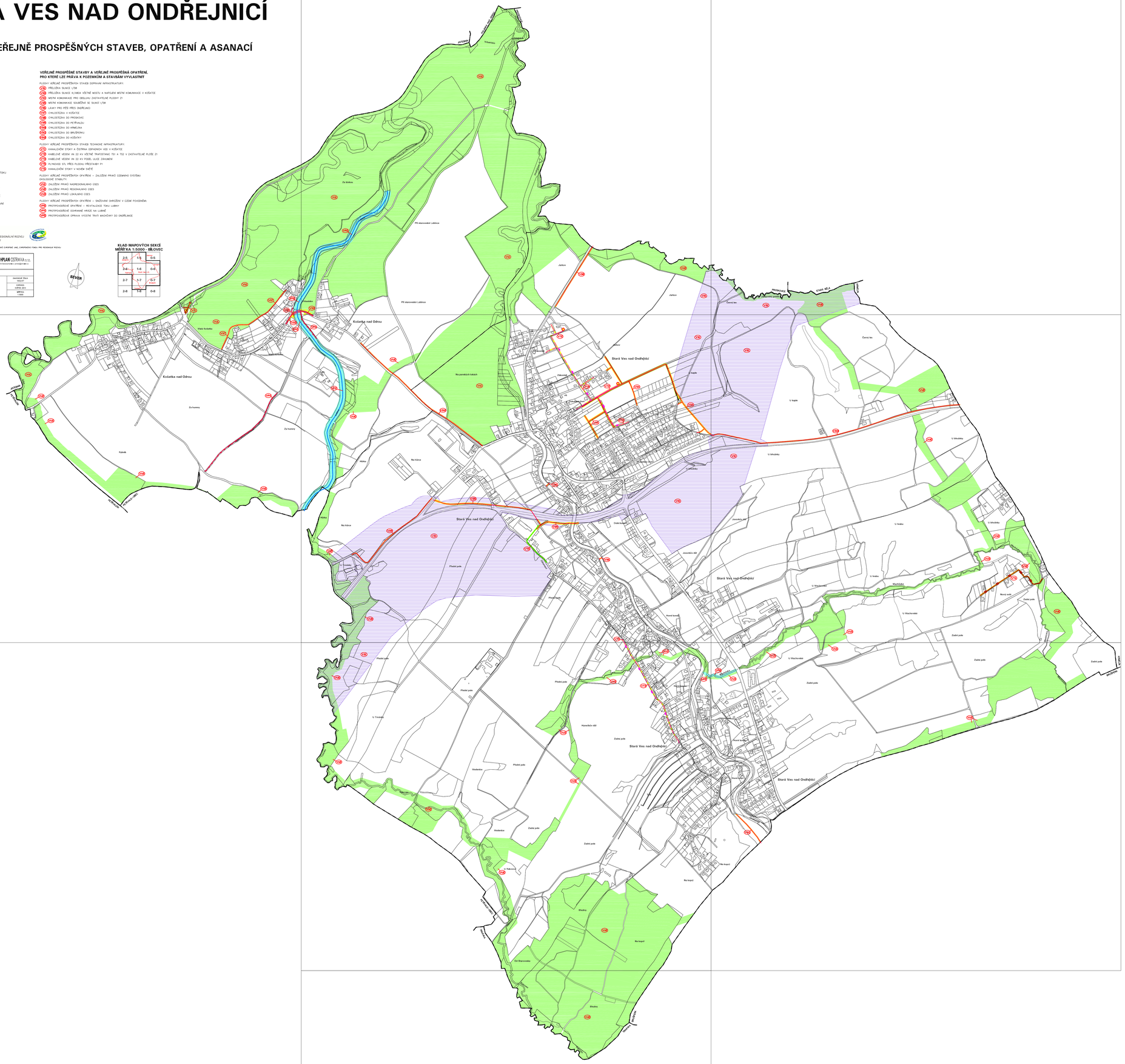
| | | |
|---|---|---|
| 2-5 / 1-5 | 1-5 | 0-5 / 0-5 |
| 3-6 / 1-6 | 1-6 | 0-6 / 0-6 |
| 2-7 | 1-7 | 0-7 / 0-7 |
| 2-8 | 1-8 | 0-8 |