Územní plán Stará Ves nad Ondřejnicí - Změna č. 1		
Vydáno dne	č. usnesení	Nabytí účinnosti
28. 6. 2021	9/140621	31. 8. 2021
Vydalo:	Zastupitelstvo obce Stará Ves nad Ondřejnicí	
Pořizovatel:	Magistrát města Ostravy, Odbor územního plánování a stavebního řádu Prokešovo náměstí 8, 729 30 Ostrava	
Oprávněná úřední osoba: Ing. Tereza Nováčková referent státní správy a samosprávy na úseku územního plánování – pořizovatel OPD	Podpis a razítko:	

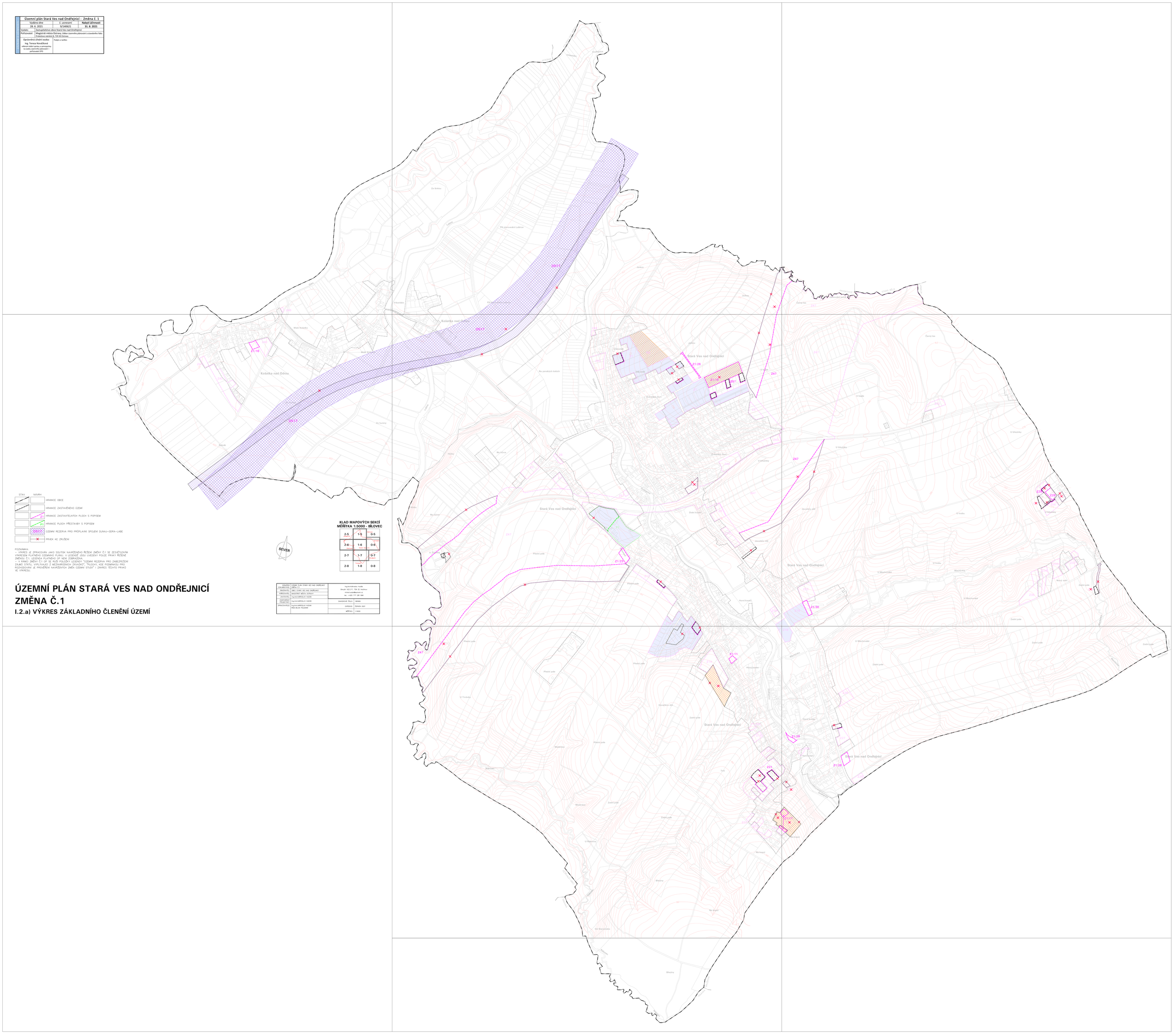

STAV	NÁVRH	
		HRANICE OBCE
		HRANICE ZASTAVĚNÉHO ÚZEMÍ
	Z1	HRANICE ZASTAVITELNÝCH PLOCH S POPISEM
	P1	HRANICE PLOCH PŘESTAVBY S POPISEM
	D517	ÚZEMNÍ REZERVA PRO PRŮPLAVNÍ SPOJENÍ DUNAJ–ODRA–LABE
		PRVEK KE ZRUŠENÍ

POZNÁMKA:
– VÝKRES JE ZPRACOVÁN JAKO SOUTISK NAVRŽENÉHO ŘEŠENÍ ZMĚNY Č.1 SE ZESVĚTLENÍM VÝKRESEM PLATNÉHO ÚZEMNÍHO PLÁNU. V LEGENDĚ JSOU UVEDENY POUZE PRVKY ŘEŠENÉ ZMĚNOU Č.1. LEGENDA PLATNÉHO ÚP NENÍ ZOBRAZENA.
– V RÁMU ZMĚNY Č.1 ÚP SE RUŠÍ POLOŽKY LEGENDY "ÚZEMNÍ REZERVA PRO ZABEZPEČENÍ ZÁJMŮ STÁTU, VYPLÝVAJÍCÍ Z MEZINÁRODNÍCH ZÁVAZKŮ", "PLOCHY, KDE PODMÍNKOU PRO ROZHODOVÁNÍ JE PROVĚŘENÍ NAVRŽENÝCH ZMĚN ÚZEMNÍ STUDIÍ" I ZÁKRES TĚCHTO PRVKŮ VE VÝKRESU.

KLAD MAPOVÝCH SEKCÍ
MĚŘÍTKA 1:5000 - BÍLOVEC

2-5	1-5	0-5
2-6	1-6	0-6
2-7	1-7	0-7
2-8	1-8	0-8

SEVER

ÚZEMNÍ PLÁN STARÁ VES NAD ONDŘEJNICÍ
ZMĚNA Č.1
I.2.a) VÝKRES ZÁKLADNÍHO ČLENĚNÍ ÚZEMÍ

ÚZEMÍ ZAHRNUTÉ	ÚZEMÍ PLÁN STARÁ VES NAD ONDŘEJNICÍ ZMĚNA Č.1	Ing.Arch.Miroslav Hudík Okružní 62/17, 729 30 Ostrava www.hudik@iaurcom.cz tel.: +420 777 281 848
OBJEDNATEL:	OBEC STARÁ VES NAD ONDŘEJNICÍ	
POŘIZOVATEL:	MAGISTRÁT MĚSTA OSTRAVY	
ZHOTOVITEL:	Ing.Arch.MIROSLAV HUDÍK	
ZASTAVĚNÍ PROJEKTANT:	Ing.Arch.MIROSLAV HUDÍK	ZAKAZKOVÉ ČÍSLO: 1B0606
ZPRACOVATELÉ:	Ing.Arch.MIROSLAV HUDÍK RNDr.MILAN POLEDNÍK	ČERVENEC: ČERVEN 2021
		MĚŘÍTKO: 1:5000