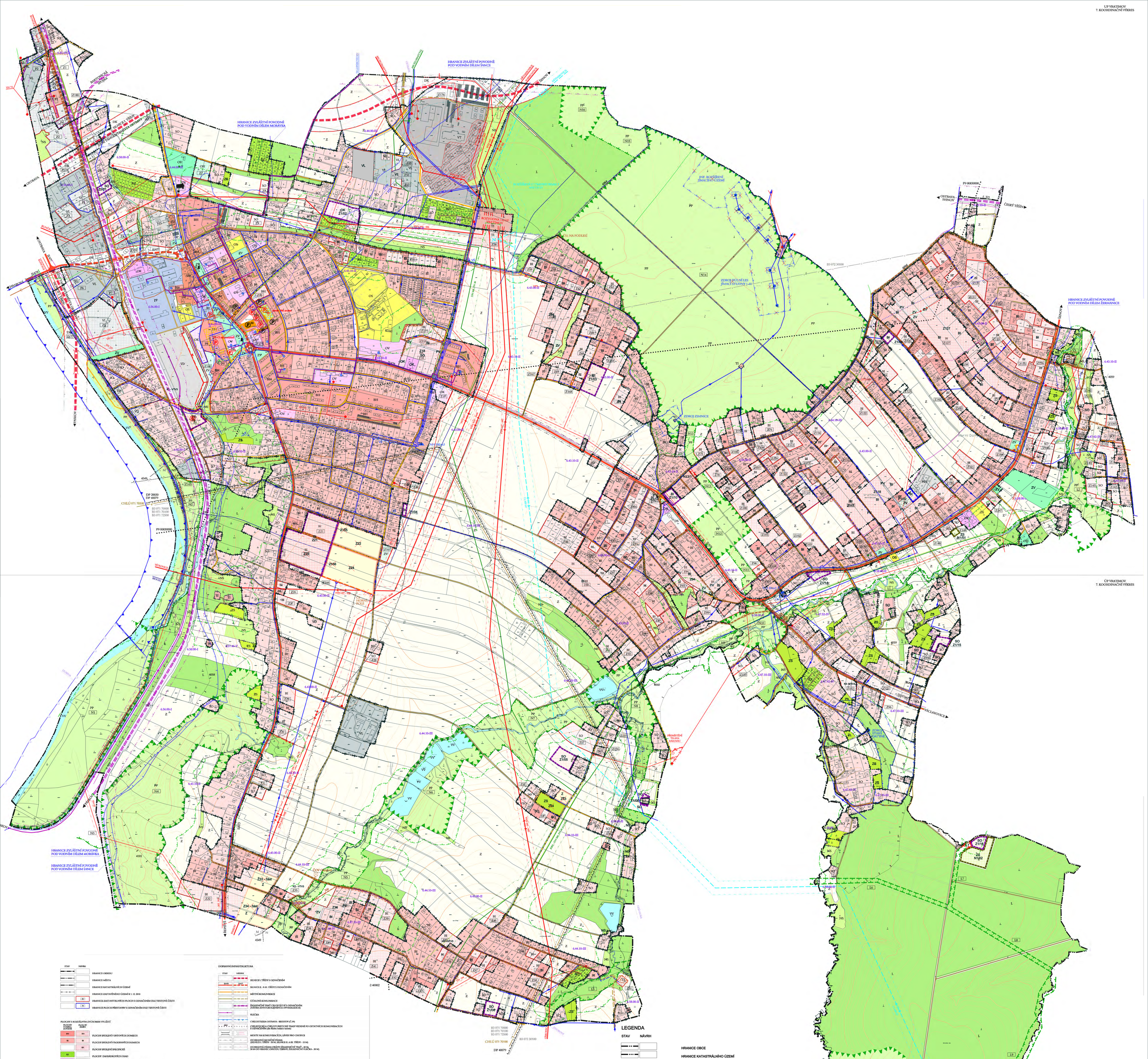

LEGENDA

STAV	NÁVRH	
		HRANICE OBCE
		HRANICE KATASTRÁLNÍHO ÚZEMÍ
		HRANICE ZASTAVĚNÉHO ÚZEMÍ K 1. 10. 2017
	Z1/14	ZASTAVITELNÁ PLOCHA - S OZNAČENÍM
	P1/01	PLOCHA PŘESTAVBY - S OZNAČENÍM
	N1/01	PLOCHA ZMĚNY V KRAJINĚ - S OZNAČENÍM
	Z24	RUŠENÁ ZASTAVITELNÁ PLOCHA - S OZNAČENÍM
	US Z21	PLOCHA K PROVĚŘENÍ URBANISTICKOU STUDIÍ
BI	BI	PLOCHY BYDLENÍ V RODINNÝCH DOMECH
BH		PLOCHY BYDLENÍ V BYTOVÝCH DOMECH
OK	OK	PLOCHY OBČANSKÉHO VYBAVENÍ KOMERČNÍHO TYPU
OS		PLOCHY TĚLOVÝCHOVNÝCH A SPORTOVNÍCH ZAŘÍZENÍ
VL		PLOCHY PRŮMYSLOVÉ VÝROBY - LEHKÝ PRŮMYSL
SO	SO	PLOCHY SMÍŠENÉ OBYTNÉ VENKOVSKÉ
PF	PF	PLOCHY POLYFUNKČNÍ
PV	PV	PLOCHY VEŘEJNÝCH PROSTRANSTVÍ S PŘEVAHOU ZPEVNĚNÝCH PLOCH
ZV	ZV	PLOCHY VEŘEJNÝCH PROSTRANSTVÍ S PŘEVAHOU NEZPEVNĚNÝCH PLOCH
TI		PLOCHY TECHNICKÉ INFRASTRUKTURY
ZS	ZS	PLOCHY ZAHRAD A SADŮ
NS		PLOCHY SMÍŠENÉ NEZASTAVĚNÉHO ÚZEMÍ
Z		PLOCHY ZEMĚDĚLSKÉ - ORNÉ PŮDY A TRVALÝCH TRAVNÍCH POROSTŮ
		ÚSES - HRANICE NADREGIONÁLNÍHO BIOKORIDORU
		ÚSES - HRANICE LOKÁLNÍHO BIOKORIDORU
P 8	P 8	PARKOVACÍ A ODSTAVNÉ PLOCHY S OZNAČENÍM
		ČISTÍRNA ODPADNÍCH VOD
		KANALIZACE SPLAŠKOVÁ (GRAVITAČNÍ / VÝTLAČNÁ)
		CENTRÁLNÍ ZÁSOBOVÁNÍ TEPLEM - PRIMÁRNÍ ROZVODY
		K1-VTV3 KORIDORY TECHNICKÉ INFRASTRUKTURY
		OP VODNÍHO ZDROJE I.STUPNĚ - DŮLŇÁK
		OP VODNÍHO ZDROJE II.STUPNĚ - DŮLŇÁK
		PZH - PREVENCE ZÁVAŽNÝCH HAVÁRIÍ - OBJEKT SK. A
		PZH - DOLET STŘEPŮ
		PZH - FIREBALL 2S
		PZH - HOŘÍCÍ LOUŽE
	×	RUŠENÝ JEV

NÁVRHOVÉ PLOCHY BEZ OHRANIČENÍ, KTERÉ VYZNAČUJE ZASTAVITELNÉ PLOCHY, JSOU ZPŘESNĚNÍM ZASTAVITELNÝCH PLOCH VYMEZENÝCH ÚP VRATIMOV PROVEDENÝM NA ZÁKLADĚ ZPRACOVÁNÝCH ÚZEMNÍCH STUDIÍ

CELÉ SPRÁVNÍ ÚZEMÍ JE ZÁJMOVÝM ÚZEMÍM MINISTERSTVA OBRANY Z HLEDISKA VYJMENOVANÝCH DRUHŮ STAVEB
CELÉ SPRÁVNÍ ÚZEMÍ JE SITUOVÁNO V OCHRANNÝCH PÁSMECH LETECKÝCH ZABEZPEČOVACÍCH ZAŘÍZENÍ MINISTERSTVA OBRANY
- V TOMTO ÚZEMÍ LZE VYJMENOVANÉ STAVBY UMÍSTIT NEBO POVOLIT JEN NA ZÁKLADĚ ZÁVAZNÉHO STANOVISKA MINISTERSTVA OBRANY

PODKRES - KOORDINAČNÍ VÝKRES ÚZEMNÍHO PLÁNU VRATIMOV - ZOBRAZENÉ JEVY VIZ LEGENDA KOORDINAČNÍHO VÝKRESU ÚP VRATIMOV

STAV	NÁVRH	
		HRANICE OKRESU
		HRANICE MĚSTA
		HRANICE KATASTRÁLNÍCH ÚZEMÍ
		HRANICE ZASTAVĚNÉHO ÚZEMÍ K 1. 12. 2010
	Z1	HRANICE ZASTAVITELNÝCH PLOCH S OZNAČENÍM DLE TEXTOVÉ ČÁSTI
	P1	HRANICE PLOCH PŘESTAVBY S OZNAČENÍM DLE TEXTOVÉ ČÁSTI

PLOCHY S POŽADAVKEM ZPŮSOBEM VYUŽITÍ

PLOCHY STABILIZOVANÉ	PLOCHY ZMĚNY	
BH	BH	PLOCHY BYDLENÍ V BYTOVÝCH DOMECH
BI	BI	PLOCHY BYDLENÍ V RODINNÝCH DOMECH
	BK	PLOCHY BYDLENÍ SPECIFICKÉ
RZ		PLOCHY ZAHRÁDKOVÝCH OSAD
OV		PLOCHY OBČANSKÉHO VYBAVENÍ VEŘEJNÉ INFRASTRUKTURY
OK	OK	PLOCHY OBČANSKÉHO VYBAVENÍ KOMERČNÍHO TYPU
OS		PLOCHY TĚLOVÝCHOVNÝCH A SPORTOVNÍCH ZAŘÍZENÍ
OH	OH	PLOCHY HŘBITOVŮ
		PLOCHY PĚŠÍCH A VOZIDLOVÝCH KOMUNIKACÍ
ZV	ZV	PLOCHY ZELENĚ NA VEŘEJNÝCH PROSTRANSTVÍCH
SO	SO	PLOCHY SMÍŠENÉ OBYTNÉ VENKOVSKÉ
SM		PLOCHY SMÍŠENÉ OBYTNÉ MĚSTSKÉ
	DK	PLOCHY DOPRAVNÍCH KORIDORŮ
DS	DS	PLOCHY DOPRAVY SILNIČNÍ
DO	DO	PLOCHY DOPRAVY DRÁŽNÍ
DP	DP	PLOCHY PARKOVAČÍ A ODSTAVNÉ
TI	TI	PLOCHY TECHNICKÉ INFRASTRUKTURY
VT		PLOCHY VÝROBY PRŮMYSLOVÉ - TĚŽKÉ PRŮMYSL
VL	VL	PLOCHY VÝROBY PRŮMYSLOVÉ - LEHKÝ PRŮMYSL
VD	VD	PLOCHY VÝROBY DROBNÉ
VY		PLOCHY VODNÍ A VODOHOSPODÁŘSKÉ
Z		PLOCHY ORNÉ PŮDY A TRVALÝCH TRAVNÍCH POROSTŮ
ZS		PLOCHY ZAHRAD A SADŮ
L		PLOCHY LESNÍ
PP		PLOCHY PŘÍRODNÍ
NS		PLOCHY SMÍŠENÉ NEZASTAVĚNÉHO ÚZEMÍ
PF		PLOCHY POLYFUNKČNÍ

	PAMÁTKY MÍSTNÍHO VÝZNAMU - OBJEKTY / KŘÍŽE / KAPLIČKY / POMNÍKY
	PAMÁTNÉ STROMY
	OCHRANNÉ PÁSMO LESA 50m OD OKRAJE POZEMKŮ URČENÝCH K PLNĚNÍ FUNKCÍ LESA
	VYMEZENÍ CHRÁNĚNÉHO LOŽISKOVÉHO ÚZEMÍ
	VYMEZENÍ VÝHRADNÍHO LOŽISKA NEROSTNÝCH SUROVIN
	VYMEZENÍ PROGNÓZNÍHO ZDROJE NEROSTNÝCH SUROVIN
	VYMEZENÍ DOBÝVACÍHO PROSTORU NEROSTNÝCH SUROVIN
	VYMEZENÍ ÚZEMÍ S DOZEMNÍMI VLIVY DŮLNÍ ČINNOSTI / NEROSTNÉ DŮLNÍ ČINNOSTI
	VYMEZENÍ SESUVNÝCH ÚZEMÍ
	VYMEZENÍ POEDOLOVANÝCH ÚZEMÍ
	PÁSMO HYGIENICKÉ OCHRANY NOVÉ HUTI OSTRAVA (ARCELORMITTAL a.s.) - I., II., III. ZÓNA

PLOCHY ÚZEMNÍHO SYSTÉMU EKOLOGICKÉ STABILITY

	NADREGIONÁLNÍ BIOKORIDOR
	REGIONÁLNÍ BIOCENTRUM
	LOKÁLNÍ BIOCENTRUM
	LOKÁLNÍ BIOKORIDOR
N1	OZNAČENÍ PRVKU ÚSES DLE TEXTOVÉ ČÁSTI

DOPRAVNÍ INFRASTRUKTURA

STAV	NÁVRH	
		SILNICE I. TŘÍDY S OZNAČENÍM
II/478		SILNICE II. A III. TŘÍDY S OZNAČENÍM
		MÍSTNÍ KOMUNIKACE
		ÚČELOVÉ KOMUNIKACE
		ŽELEZNIČNÍ TRAŤ CELOSTÁTNÍ S OZNAČENÍM (NÁVRH ZDVOJKOLEJNĚNÍ A OPTIMALIZACE)
		VLEČKA
		CYKLOSTEZKA OSTRAVA - BESKYDY (C 59)
		CYKLISTICKÉ A CYKLOTURISTICKÉ TRASY VEDENÉ PO OSTATNÍCH KOMUNIKACÍCH S OZNAČENÍM (dle Klubu českých turistů)
		MOSTY NA KOMUNIKACÍCH, LÁVKY PRO CHODCE
		OCHRANNÁ SILNIČNÍ PÁSMA (SILNICE I. TŘÍDY - 50 M, SILNICE II. A III. TŘÍDY - 15 M)
		OCHRANNÁ PÁSMA DRÁHY (ŽELEZNIČNÍ TRAŤ - 60 M, 30 M OD HRANIC OBVODU ÚMRAVY ŽELEZNIČNÍ VLEČKA - 30 M)

TECHNICKÁ INFRASTRUKTURA

STAV	NÁVRH	
		ZDROJE VODY
		VODOJEM ZEMNÍ
		ČERPACÍ STANICE VODÁRENSKÁ
		REDUKČNÍ VENTIL
		ŠOUPÁTKO
		ŘAD PITNÉ VODY
		ŘAD UŽITKOVÉ VODY
		HRANICE TLAKOVÝCH PÁSEM
		ČISTÍRNA ODPADNÍCH VOD
		ČERPACÍ STANICE KANALIZAČNÍ
		VÝUSTNÍ OBJEKT KANALIZACE
		KANALIZACE JEDNOTNÁ
		KANALIZACE SPLAŠKOVÁ
		VÝTLAČNÝ ŘAD KANALIZACE
		KANALIZACE DEŠŤOVÁ
		OHRAŽOVÁNÍ
		OCHRANNÁ PÁSMA VODNÍCH ZDROJŮ I. STUPNĚ
		OCHRANNÁ PÁSMA VODNÍCH ZDROJŮ II. STUPNĚ
		STANOVENÉ ZÁPLAVOVÉ ÚZEMÍ VODNÍHO TOKU
		AKTIVNÍ ZÓNA STANOVENÉHO ZÁPLAVOVÉHO ÚZEMÍ VODNÍHO TOKU
		HRANICE ZVLÁŠTNÍ POVODNĚ POD VODNÍM DÍLEM
		VEDENÍ ZVN 400 kV NADZEMNÍ, S OCHRANNÝM PÁSMEM
	N	NAPÁJECÍ BOD 400/110 kV
		VEDENÍ VVN 110 kV NADZEMNÍ, S OCHRANNÝM PÁSMEM
		VEDENÍ VN 22 kV NADZEMNÍ, VODIČE BEZ IZOLACE
		VEDENÍ VN 22 kV NADZEMNÍ, IZOLOVANÉ VODIČE
		VEDENÍ VN - 22 kV ZEMNÍ, KABELOVÉ
		DISTRIBUČNÍ TRAFOSTANICE (DTS)
		SYSLÍKOVOD
		VYSOKOTLAKÝ PLYNOVOD (VTL do 40 bar) S BEZPEČNOSTNÍM PÁSMEM
		REGULAČNÍ STANICE PLYNU VYSOKOTLAKÁ / STŘEDOTLAKÁ
		PÁTEŘNÍ STŘEDOTLAKÝ PLYNOVOD (STL)
		PRIMÉRNÍ HORKOVOD
		HORKOVODNÍ PŘEDÁVACÍ STANICE
		ÚČASTNICKÁ OPTICKÁ PŘENOSOVÁ SÍŤ TELEFÓNICA CO a ČD
		DIGITÁLNÍ TELEFONNÍ ÚSTŘEDNA
		RADIOKOMUNIKAČNÍ ZAŘÍZENÍ
		RADIOREŽIÉOVÝ SPOJ
		JEVY NAVRŽENÉ KE ZRUŠENÍ

CELÉ ŘEŠENÉ ÚZEMÍ JE SITUOVÁNO V OCHRANNÉM PÁSMU LETECKÝCH RADIOVÝCH ZABEZPEČOVACÍCH ZAŘÍZENÍ MINISTERSTVA OBRANY

ÚZEMNÍ PLÁN VRATIMOV - ZMĚNA Č. 1

II.B 1. KOORDINAČNÍ VÝKRES

ZODPOVĚDNÝ PROJEKTANT	ING. ARCH. ALEŠ PALACKÝ		
ZPRACOVATEL	ALEŠ PALACKÝ & kol.	VÝKRES Č.	II.B 1.
OBEC	VRATIMOV	MĚŘÍTKO	1 : 5 000
POŘIZOVATEL	MÚ VRATIMOV	DATUM	05 / 2018