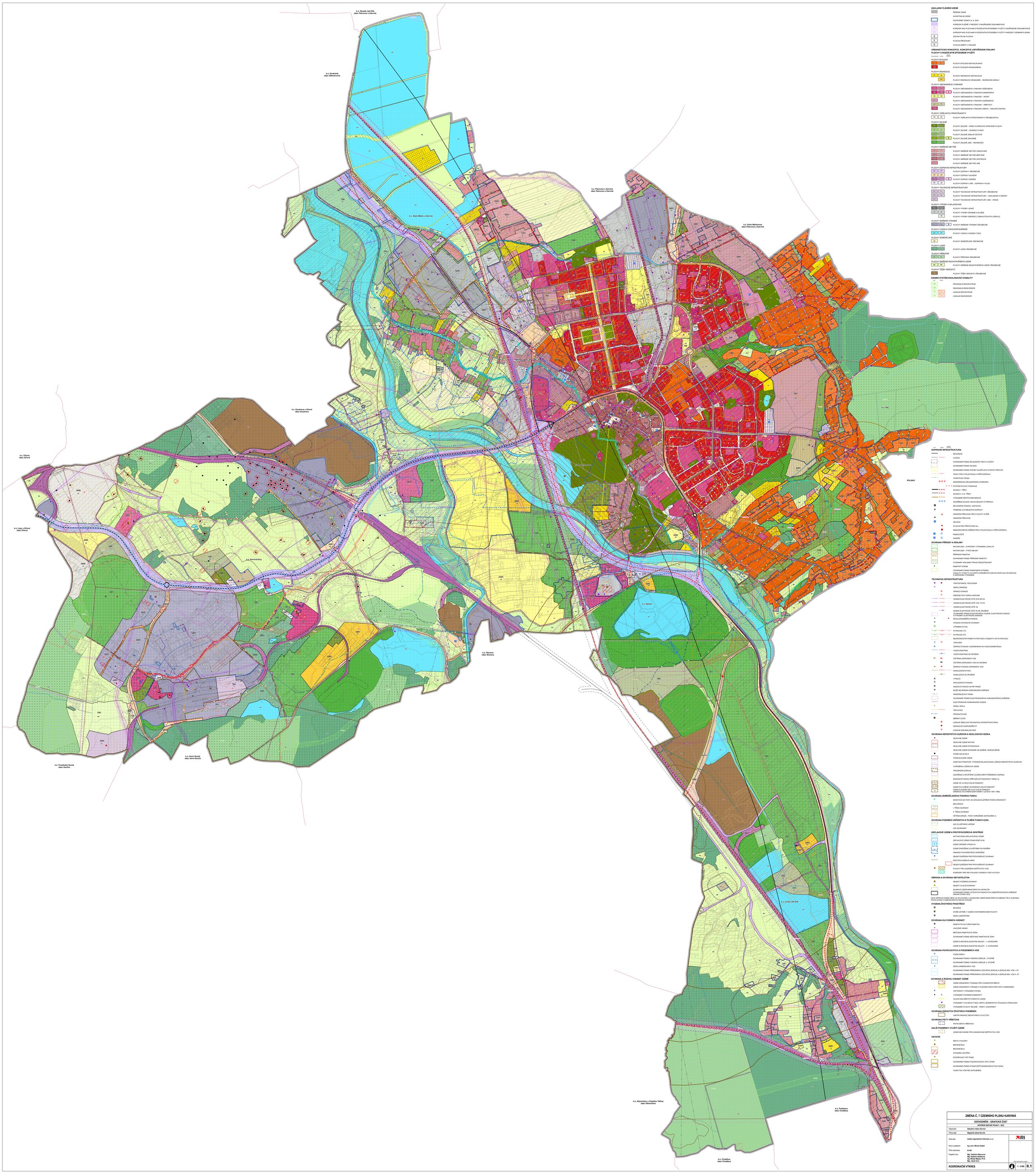

ZMĚNA Č. 7 ÚZEMNÍHO PLÁNU KARVINÁ

ODŮVODNĚNÍ – GRAFICKÁ ČÁST

ÚPLNÉ ZNĚNÍ ÚZEMNÍ PLÁNU – 2023

Objednatel:	Statutární město Karviná
Pořizovatel:	Magistrát města Karviná
Zhotovitel:	Institut regionálních informací, s.r.o.
Hlavní projektant:	Ing. arch. Michal Hedlač
Číslo autorizace:	02-087
Projekční tým:	Mgr. Vladimíra Macurová Mgr. Radmila Hadašová Ing. Mikuláš Majda, Ph.D. Mgr. Jakub Kurz
KOORDINAČNÍ VÝKRES	1 : 5 000 II.1

IRI

Tisk zakázán!