ÚZEMNÍ PLÁN MĚSTA
ČESKÝ TĚŠÍN
ZMĚNA Č. 3.
II.B.d.3) VÝKRES ENERGETIKY A SPOJŮ

ENERGETIKA

STAV | NÁVRH

- VEDENÍ VN 22 kV – KABELOVÉ
- DISTRIBUČNÍ TRAFOSTANICE
- STŘEDOTLAKÉ POTRUBÍ

PLOCHY S ROZDÍLNÝM ZPŮSOBEM VYUŽITÍ

STABILIZOVANÉ PLOCHY

STAV | NÁVRH

- BH – BYDLENÍ HROMADNÉ – V BYTOVÝCH DOMECH
- BI – BYDLENÍ INDIVIDUÁLNÍ – V RODINNÝCH DOMECH – MĚSTSKÉ A PŘÍMĚSTSKÉ
- SM – SMÍŠENÉ OBYTNÉ – MĚSTSKÉ
- SV – SMÍŠENÉ OBYTNÉ – VENKOVSKÉ
- OV – OBČANSKÉ VYBAVENÍ – VEŘEJNÁ INFRASTRUKTURA
- OS – OBČANSKÉ VYBAVENÍ – TĚLOVÝCHOVNÁ A SPORTOVNÍ ZAŘÍZENÍ
- PV – VEŘEJNÁ PROSTRANSTVÍ
- RZ – REKREACE – ZAHRÁDKY
- DS – DOPRAVNÍ INFRASTRUKTURA – SILNIČNÍ
- TI – TECHNICKÁ INFRASTRUKTURA
- VL – VÝROBA A SKLADOVÁNÍ – LEHKÝ PRŮMYSL
- VZ – VÝROBA A SKLADOVÁNÍ – ZEMĚDĚLSKÁ VÝROBA
- ZK – ZELEŇ – KRAJINNÁ
- NZ – ZEMĚDĚLSKÉ POZEMKY

LINIOVÉ PRVKY

STAV | NÁVRH

- HRANICE ZASTAVĚNÉHO ÚZEMÍ K 30.6.2014
- ZASTAVITELNÉ PLOCHY
- PLOCHY PŘESTAVBY A DOSTAVBY
- PLOCHY PRO KTERÉ JE PODMÍNKOU PRO PROVEDENÍ ZMĚN VYUŽITÍ ÚZEMÍ UZNÁNÍ STUDIE
- ZM01 – OZNAČENÍ POŽADAVKU ZE ZADÁNÍ VE ZMĚNĚ Č. 3

PRVKY ÚSES

STAV | NÁVRH
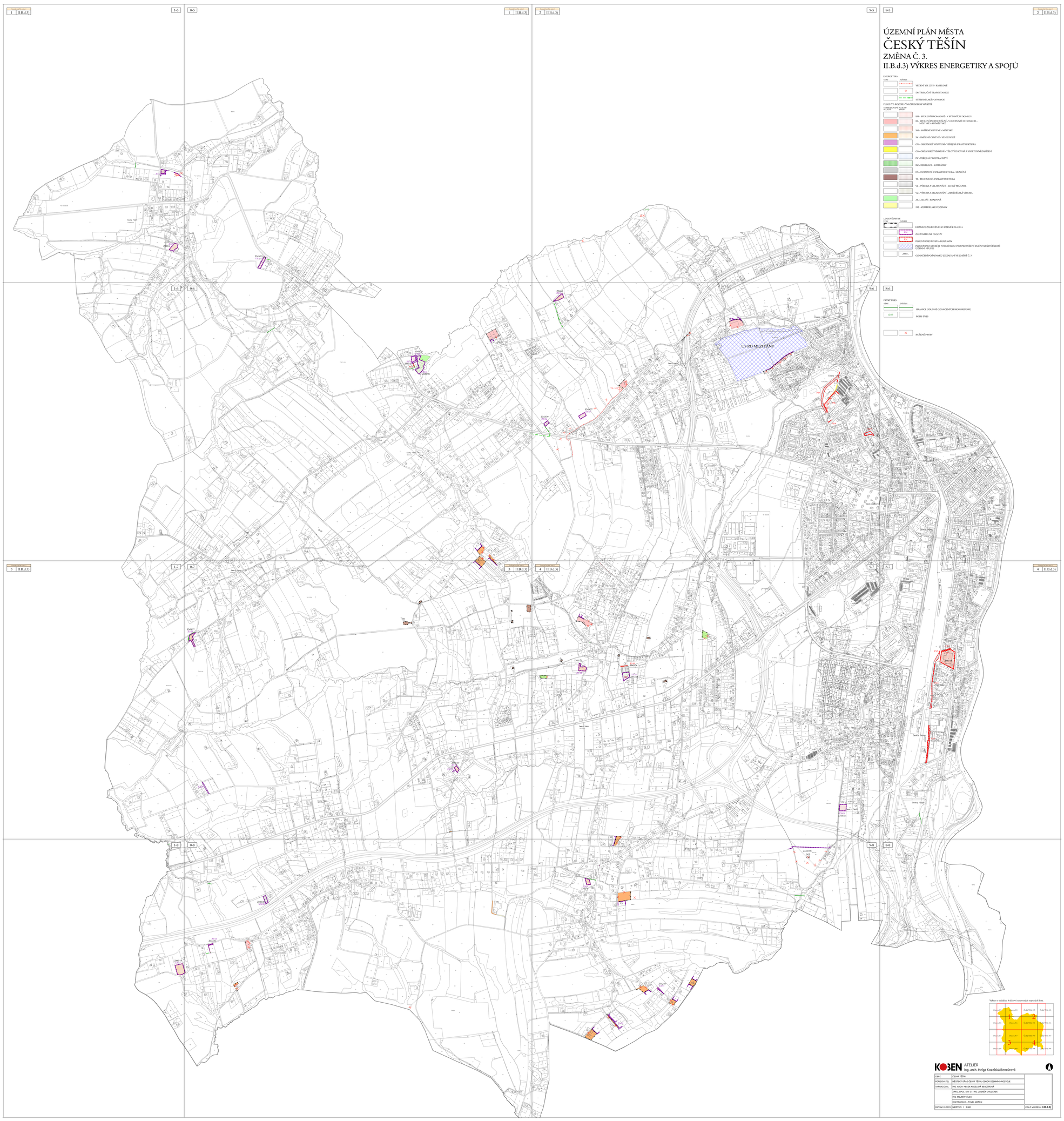
- 12-05 – HRANICE ODLIŠNÉ OZNAČENÝCH HORIZONTŮ
- POPIS ÚSES
- BUŠENÉ PRVKY