ÚZEMNÍ PLÁN MĚSTA
ČESKÝ TĚŠÍN
ZMĚNA Č. 3.
II.B.d.2) VÝKRES VODNÍHO HOSPODÁŘSTVÍ

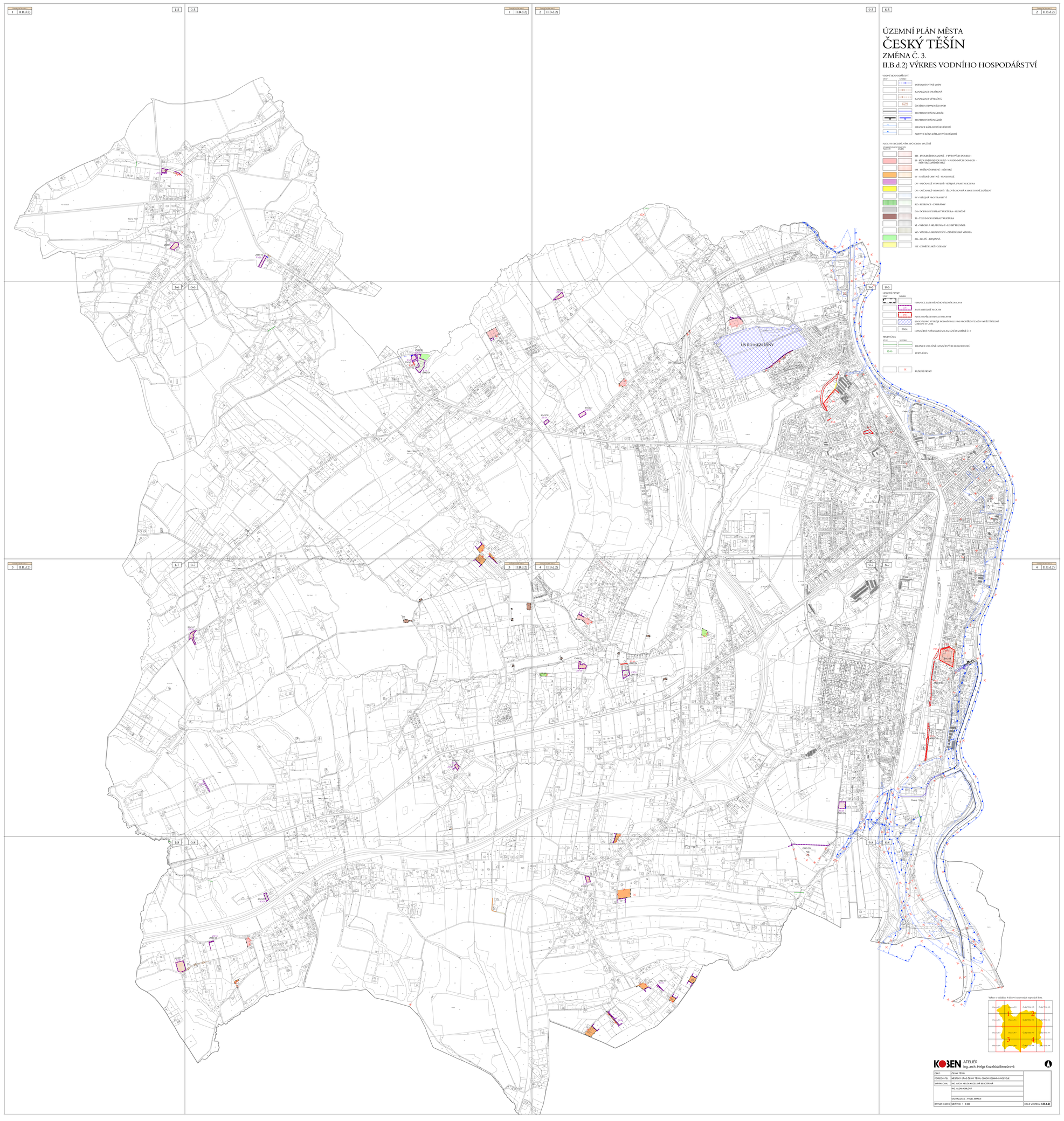

VODNÍ HOSPODÁŘSTVÍ

STAV	NÁVRH	
		VODOVOD PITNÉ VODY
		KANALIZACE SPLAŠKOVÁ
		KANALIZACE VÝTLAČNÁ
		ČISTÍRNA ODPADNÍCH VOD
		PROTIPOVODŇOVÁ HRÁZ
		PROTIPOVODŇOVÁ ZEĎ
		HRANICE ZÁPLAVOVÉHO ÚZEMÍ
		AKTIVNÍ ZÓNA ZÁPLAVOVÉHO ÚZEMÍ

PLOCHY S ROZDÍLNÝM ZPŮSOBEM VYUŽITÍ

STABILIZOVANÉ PLOCHY	PLOCHY ZMĚN	
		BH – BYDLENÍ HROMADNÉ – V BYTOVÝCH DOMECH
		BI – BYDLENÍ INDIVIDUÁLNÍ – V RODINNÝCH DOMECH – MĚSTSKÉ A PŘÍMĚSTSKÉ
		SM – SMÍŠENÉ OBYTNÉ – MĚSTSKÉ
		SV – SMÍŠENÉ OBYTNÉ – VENKOVSKÉ
		OV – OBČANSKÉ VYBAVENÍ – VEŘEJNÁ INFRASTRUKTURA
		OS – OBČANSKÉ VYBAVENÍ – TĚLOVÝCHOVNÁ A SPORTOVNÍ ZAŘÍZENÍ
		PV – VEŘEJNÁ PROSTRANSTVÍ
		RZ – REKREACE – ZAHRÁDKY
		DS – DOPRAVNÍ INFRASTRUKTURA – SILNIČNÍ
		TI – TECHNICKÁ INFRASTRUKTURA
		VL – VÝROBA A SKLADOVÁNÍ – LEHKÝ PRŮMYSL
		VZ – VÝROBA A SKLADOVÁNÍ – ZEMĚDĚLSKÁ VÝROBA
		ZK – ZELEŇ – KRAJINNÁ
		NZ – ZEMĚDĚLSKÉ POZEMKY

II.d.

ÚZEMNÍ PRVKY

STAV	NÁVRH	
		HRANICE ZASTAVĚNÉHO ÚZEMÍ K 30.6.2014
	ZMÚ1	ZASTAVITELNÉ PLOCHY
	ZMÚ2	PLOCHY PŘESTAVBY A DOSTAVBY
		PLOCHY PRO KTERÉ JE PODMÍNKOU PRO PROVĚŘENÍ ZMĚN VYUŽITÍ ÚZEMÍ ÚZEMNÍ STUDIE
	ZM01	OZNAČENÍ POŽADAVKŮ ZE ZADÁNÍ VE ZMĚNĚ Č. 3

PRVKY ÚSES

STAV	NÁVRH	
		HRANICE ODLIŠNÉ OZNAČENÝCH HORIZONTŮ
15:45		POPIS ÚSES
		BUŇĚNÉ PRVKY

Výkres se skládá ze 4 těchto sousedících snímacích listů.

Olešná 1-5	Olešná 0-5	Český Těšín 9-5	Český Těšín 8-5
Olešná 1-6	Olešná 0-6	Český Těšín 9-6	Český Těšín 8-6
Olešná 1-7	Olešná 0-7	Český Těšín 9-7	Český Těšín 8-7
Olešná 1-8	Olešná 0-8	Český Těšín 9-8	Český Těšín 8-8

1 2 3 4

KOBEN ATELIÉR
Ing. arch. Helga Kozelská Bencúrová

OBEC:	ČESKÝ TĚŠÍN
POŘIZOVATEL:	MĚSTSKÝ ÚŘAD ČESKÝ TĚŠÍN, ODBOR ÚZEMNÍHO ROZVOJE
VYPRACOVAL:	ING. ARCH. HELGA KOZELSKÁ BENCÚROVÁ
	ING. ALENA KRÁLOVÁ
	DIGITALIZACE – PAVEL MAREK
DATUM: 01/2015	MĚŘÍTKO: 1 : 5 000
	ČÍSLO VÝKRESU: II.B.d.2)