ÚZEMNÍ PLÁN

# ČESKÝ TĚŠÍN

PRÁVNÍ STAV PO ZMĚNĚ Č. 3.

I.B.c) VÝKRES VEŘEJNĚ PROSPĚŠNÝCH STAVEB 1 : 5 000

LINIOVÉ PRVKY

STAV

- ŘEŠENÉ ÚZEMÍ
- HRANICE OB
- HRANICE OBCE
- HRANICE KATASTRU
- HRANICE ZASTAVĚNÉHO ÚZEMÍ K 30.6.2014
- VYK 23 POPIS VEŘEJNĚ PROSPĚŠNÝCH STAVEB

PLOCHY S ROZDÍLNÝM VYUŽITÍM

PLOCHY ZMĚN

- OV – OBČANSKÉ VYBAVENÍ - VEŘEJNÁ INFRASTRUKTURA
- OS – OBČANSKÉ VYBAVENÍ - TĚLOVÝCHOVNÁ A SPORTOVNÍ ZAŘÍZENÍ
- DS – DOPRAVNÍ INFRASTRUKTURA - SILNIČNÍ
- DK – DOPRAVNÍ INFRASTRUKTURA - KOMBINOVANÁ - LOGISTICKÁ CENTRA
- TI – TECHNICKÉ INFRASTRUKTURY
- ZV – ZELENĚ - NA VEŘEJNÝCH PROSTRANSTVÍCH
- OH – OHŘITOVA
- PV – VEŘEJNÁ PROSTRANSTVÍ

DOPRAVA

NÁVRH

- VYK 22 STAVBY POZEMNÍCH KOMUNIKACÍVE VYMEZENÉM KORIDORU (PLOŠE)
- LÁVKA

VODNÍ HOSPODÁŘSTVÍ

NÁVRH

- VODOVOD PITNÉ VODY
- BEROUNTRUCE DN
- AUTOMATICKÁ TLAKOVÁ STANICE
- KANALIZACE SPLAŠKOVÁ DN 300 (PROJEKT / NÁVRH)
- KANALIZACE JEDNOTNÁ
- KANALIZACE VÝTLAČNÁ
- VLOUČENÍ KANALIZACE
- HRANICE OCHRANY PROSTŘEDÍ ČOV
- ČERPACÍ STANICE KANALIZAČNÍ
- ČISTÍRNA ODPADNÍCH VOD
- PROTIPOVODŇOVÉ HRÁZ
- PROTIPOVODŇOVÉ ZEĎ

ENERGETIKA, SPOJE

NÁVRH

- VEDENÍ VVN 110 kV
- VEDENÍ VN 22 kV VZDUŠNÉ - SDLOUPOVÉ VODIČE
- VEDENÍ VN 22 kV - KABELOVÉ
- DISTRIBUČNÍ TRAFOSTANICE
- DISTRIBUČNÍ TRAFOSTANICE 110/22kV
- PLYNOVOD VYSTL
- PLYNOVOD VTL
- REGULAČNÍ STANICE PLYNU
- TCHBOVOD

VEŘEJNĚ PROSPĚŠNÁ OPATŘENÍ :

PRVKY ÚSES

- LOKÁLNÍ BIOKORIDOR
- LOKÁLNÍ BIOCENTRUM
- REGIONÁLNÍ BIOKORIDOR
- REGIONÁLNÍ BIOCENTRUM
- ÚSES POPIS ÚSES

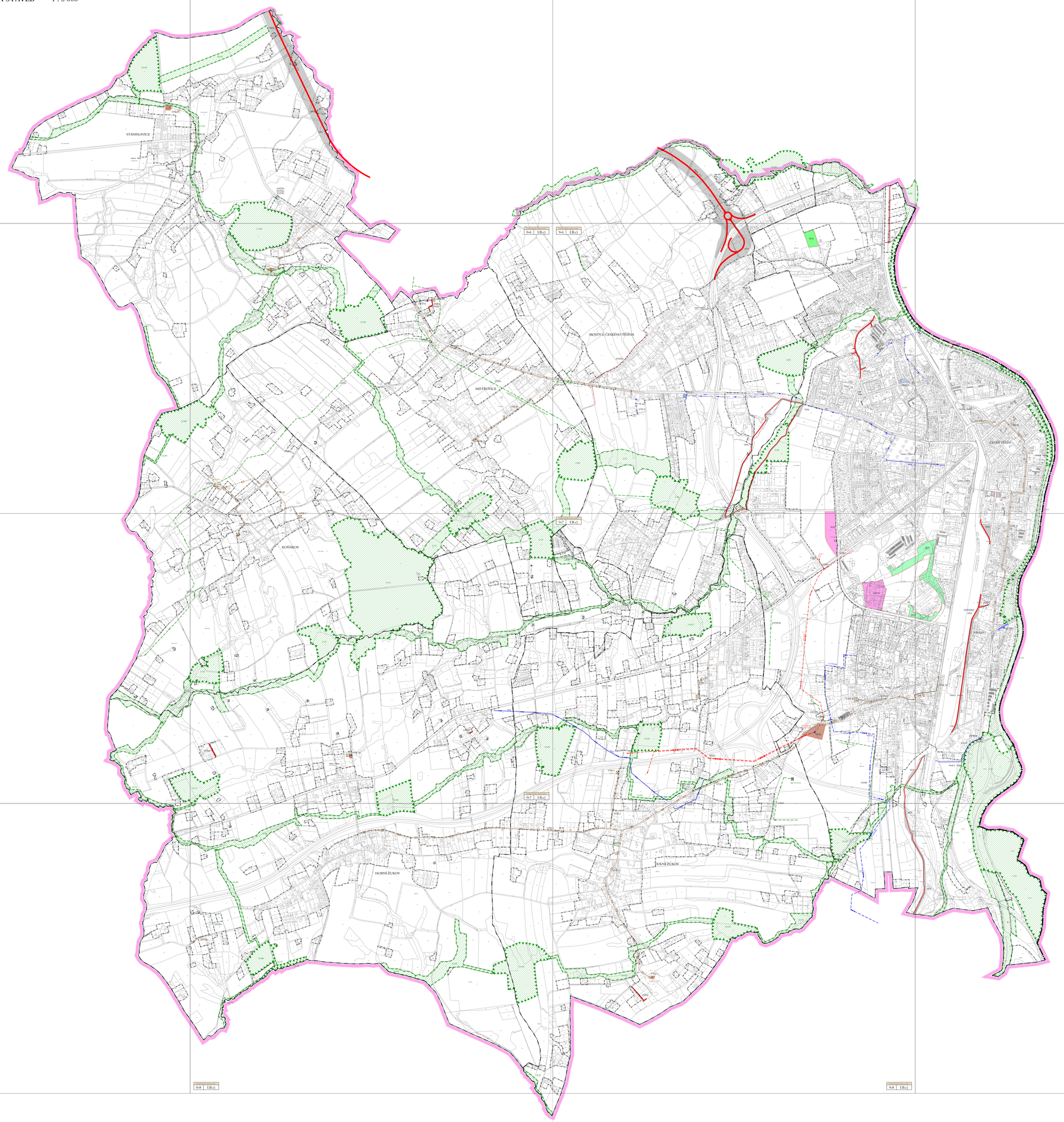


KOSEN ATELIÉR
Ing. arch. Helga Kozelská Bencúrová

| | |
|---|---|
| OBJEKT | ČESKÝ TĚŠÍN |
| POŘIZOVATEL | MĚSTSKÝ ÚŘAD ČESKÝ TĚŠÍN, ODBOR ÚZEMNÍHO ROZVOJE |
| ODPOVĚDNÝ PROJEKTANT | ING. ARCH. HELGA KOZELSKÁ BENCÚROVÁ |
| SPOLUPRÁCE | CO KONSULT SPOL. S R.O. - ING. BEDŘICH NEČAS, ING. DAVID VALLO, ING. ALENA KRALOVÁ<br>GAMA SPOL. S R.O. - ING. ZDENĚK CULEKOVÁ, ING. VALMIR VALLO |
| DIGITALIZACE | ZPHELI, MARBEN |
| | MĚŘÍTKO : 1 : 5 000 / DATUM: 02/2018 / ÚZELOVÝ VÝKRES: I.B.c) |