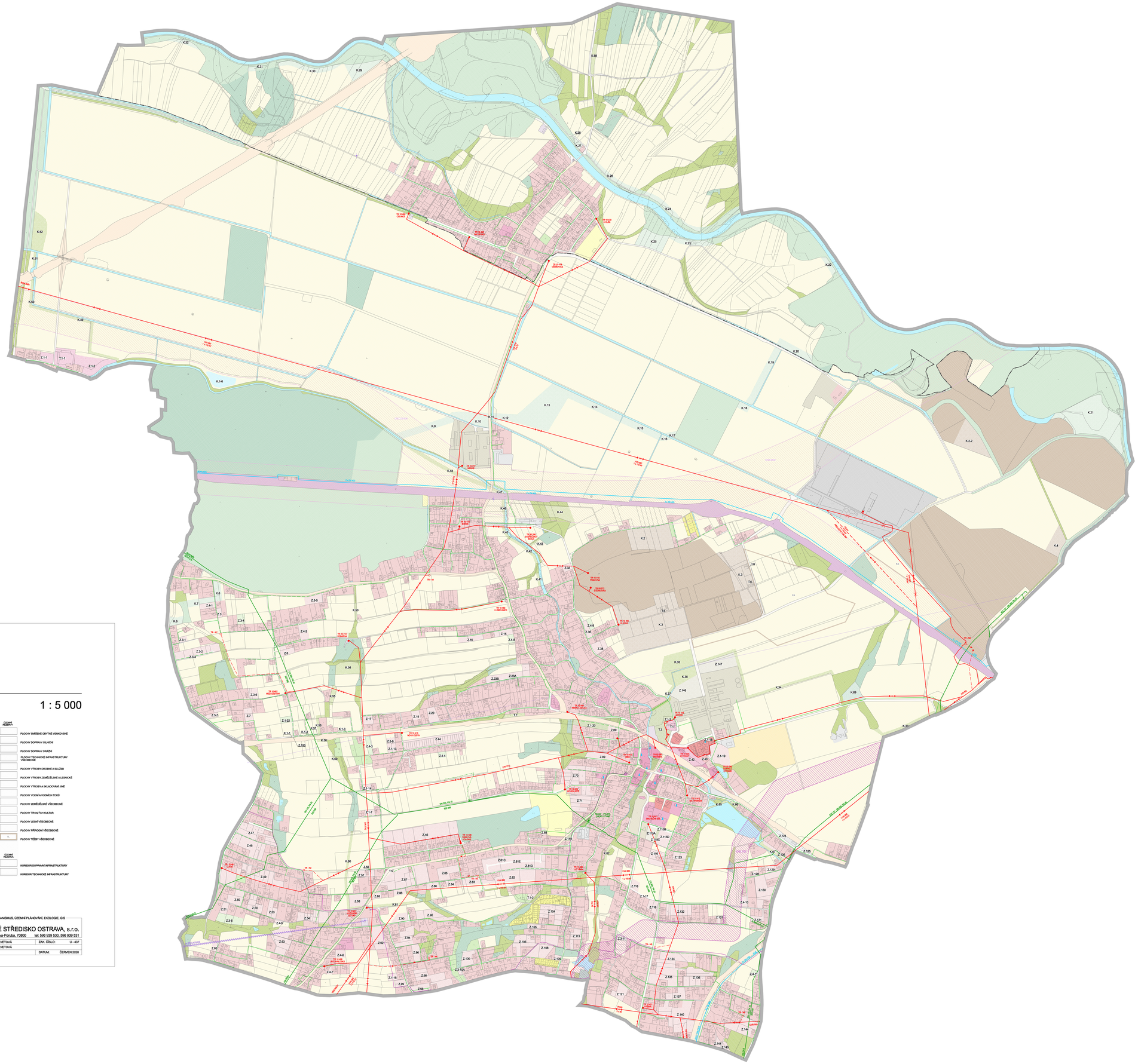

ÚZEMNÍ PLÁN
DOLNÍ LUTYNĚ
ÚPLNÉ ZNĚNÍ PO ZMĚNĚ Č. 4

5. ENERGETIKA, SPOJE

1 : 5 000

STAV	NÁVRH	
		NADZEMNÍ VEDENÍ VVN 110 a 400 kV
		TRANSFORMAČNÍ STANICE 110/22 kV
		STAV: NADZEMNÍ VEDENÍ VN 22 kV - VODIČE BEZ IZOLACE NÁVRH: NADZEMNÍ VEDENÍ VN 22 kV - VODIČE
		KABELOVÉ VEDENÍ VN 22 kV
		DISTRIBUČNÍ TRAFOSTANICE
		VYSOKOTLAKÝ PLYNOVOD
		REGULAČNÍ STANICE PLYNU VTL/STL
		STŘEDOTLAKÝ PLYNOVOD (STL)
		KABEL KATODOVÉ OCHRANY VTL PLYNOVODU, ANODA
		STANICE KATODOVÉ OCHRANY
		VÝMĚNNÍKŮ TEPELNÉ ZDROJ
		HORKOVODNÍ NAPÁJEČ
		TELEFONNÍ ÚSTŘEDNA
		DÁLKOVÝ OPTICKÝ KABEL, PŘENOSOVÉ SÍTĚ TELEFÓNICA S2
		RADIORELÉOVÝ SPOJ
		RADIOKOMUNIKAČNÍ ZAŘÍZENÍ
		RUŠIVÉ JEVY

STAV	NÁVRH	ÚZEMNÍ REZERVY	
			HRANICE ŘEŠENÉHO ÚZEMÍ
			HRANICE KATASTRÁLNÍCH ÚZEMÍ
	Z.		OZNAČENÍ ZASTAVITELNÝCH PLOCH
	T.		OZNAČENÍ TRANSFORMAČNÍCH PLOCH
	K.		OZNAČENÍ PLOCH ZMĚN V KRAJINĚ

PLOCHY STABILIZOVANÉ	PLOCHY ZMĚN	ÚZEMNÍ REZERVY	
			PLOCHY BYDLENÍ V VÍCEBYTNÝCH
			PLOCHY REKREACE V ZAHRADÁŘSKÝCH OSADÁCH
			PLOCHY OBČANSKÉHO VYBAVENÍ VEŘEJNÉHO
			PLOCHY OBČANSKÉHO VYBAVENÍ KOMERČNÍHO
			PLOCHY OBČANSKÉHO VYBAVENÍ SPORTU
			PLOCHY OBČANSKÉHO VYBAVENÍ HŘBITOVŮ
			PLOCHY VEŘEJNÝCH PROSTRANSTVÍ VŠEOBECNÝCH
			PLOCHY ZELENĚ PARKOVÉ A PARKOVÉ UPRAVENÉ
			PLOCHY ZELENĚ ZAHRADNÍ A SADOVÉ
			PLOCHY ZELENĚ KRAJINNÉ

PLOCHY SMÍŠENÉ OBYTNÉ VENKOVSKÉ
PLOCHY DOPRAVY SILNIČNÍ
PLOCHY DOPRAVY DRÁŽNÍ
PLOCHY TECHNICKÉ INFRASTRUKTURY VŠEOBECNÉ
PLOCHY VÝROBY DROBNÉ A SLUŽEB
PLOCHY VÝROBY ZEMĚDĚLSKÉ A LESNICKÉ
PLOCHY VÝROBY A SKLADOVÁNÍ JINÉ
PLOCHY VODNÍ A VODNÍCH TOKŮ
PLOCHY ZEMĚDĚLSKÉ VŠEOBECNÉ
PLOCHY TRVALÝCH KULTUR
PLOCHY LESNÍ VŠEOBECNÉ
PLOCHY PŘÍRODNÍ VŠEOBECNÉ
PLOCHY TĚŽBY VŠEOBECNÉ

KORIDORY STAV	NÁVRH	ÚZEMNÍ REZERVA	
			KORIDOR DOPRAVNÍ INFRASTRUKTURY
			KORIDOR TECHNICKÉ INFRASTRUKTURY

ZÁZNAM O ÚČINNOSTI
ÚPLNÉ ZNĚNÍ ÚZEMNÍHO PLÁNU DOLNÍ LUTYNĚ PO VYDÁNÍ POSLEDNÍ ZMĚNY

Správní orgán příslušný k vydání Změny č. 4 Územního plánu Dolní Lutyně	Zastupitelstvo obce Dolní Lutyně usnesení č. 252/27 ze dne 17. 6. 2026	otisk úředního razítka
Pořadové číslo poslední změny územního plánu:	Změna č. 4	
Datum nabytí účinnosti poslední změny:		
Oprávněná úřední osoba pořizovatele:	Ing. Petra Kišková referent odboru rozvoje a investic Městský úřad Bohumín	
Podpis:		

PROJEKTOVÁ ČINNOST, URBANISMUS, ÚZEMNÍ PLÁNOVÁNÍ, EKOLOGIE, GIS
URBANISTICKÉ STŘEDISKO OSTRAVA, s.r.o.
Spartakovců 60143, Ostrava-Poruba, 70800 tel. 596 939 530, 596 939 531

ZODP. PROJEKTANT:	ING. ARCH. HELENA SALVETOVÁ	ZAK. ČÍSLO:	U - 437
ZPRACOVATEL:	ING. ARCH. HELENA SALVETOVÁ		
OBJEDNAVATEL:	OBEC DOLNÍ LUTYNĚ	DATUM:	ČERVEN 2026