ÚZEMNÍ PLÁN
NOVÝ JIČÍN

I.B.c) VÝKRES VEŘEJNĚ PROSPĚŠNÝCH STAVEB, OPATŘENÍ A ASANACÍ 1 : 5000

PLOCHY A KORIDORY S MOŽNOSTÍ VYVLASTNĚNÍ - VEŘEJNĚ PROSPĚŠNÁ OPATŘENÍ

- LOKÁLNÍ BIOCENTRUM
- LOKÁLNÍ BIOCENTRUM
- MEZIREGIONÁLNÍ BIOKORIDOR
- MEZIREGIONÁLNÍ BIOCENTRUM
- NADREGIONÁLNÍ BIOKORIDOR
- ZÁJMOVÉ ÚZEMÍ - NOVÝ ZDRJ

PLOCHY A KORIDORY S MOŽNOSTÍ VYVLASTNĚNÍ - VEŘEJNÁ INFRASTRUKTURA

VODNÍ HOSPODÁŘSTVÍ

- ČERPACÍ STANICE VODÁRENSKÉ
- RETENČNÍ NÁDRŽ
- VODOVODNÍ ŘAD/JOM
- VEŘEJNÝ VODOVOD
- VODOVOD
- KANALIZACE SPLAŠKOVÁ
- KANALIZACE VÝTLAČNÁ
- ČERPACÍ STANICE KANALIZAČNÍ
- ČISTÍRNA ODPADNÍCH VOD
- KANALIZAČ. SMĚŠŤOVÁ

ENERGETIKA

- NADZEMNÍ VEDENÍ VVN
- ZEMNÍ VYTL.ZOV VN
- PROJ.VEDENÍ ZOV VN

DOPRAVA

- NAVRŽENÉ POZEMNÍ KOMUNIKACE
- KORIDOR PRO VEDENÍ PŘEMÍSTĚNÍ POZEMNÍCH KOMUNIKACÍ
- NAVRŽENÉ NÁMĚSTÍ

LINIOVÉ PRVKY

- ŘÍČNÍ ÚSEK
- HRANICE OBCE
- HRANICE KATASTRU
- HRANICE ZASTAVĚNÉHO ÚZEMÍ K 06.2008
- ZASTAVITELNÁ PLOCHY
- PLOCHY PŘESTAVBY A ZASTAVY

PLOCHY A KORIDORY POVOLIT S MOŽNOSTÍ UPLATNĚNÍ PŘEDKUPNÍHO PRÁVA

- ZÁLEŽÍ NA VEŘEJNÝCH PROJEKTANTŮCH

NOVÁ VEŘEJNÝ PROSPĚŠNÝ OPATŘENÍ

- VYN

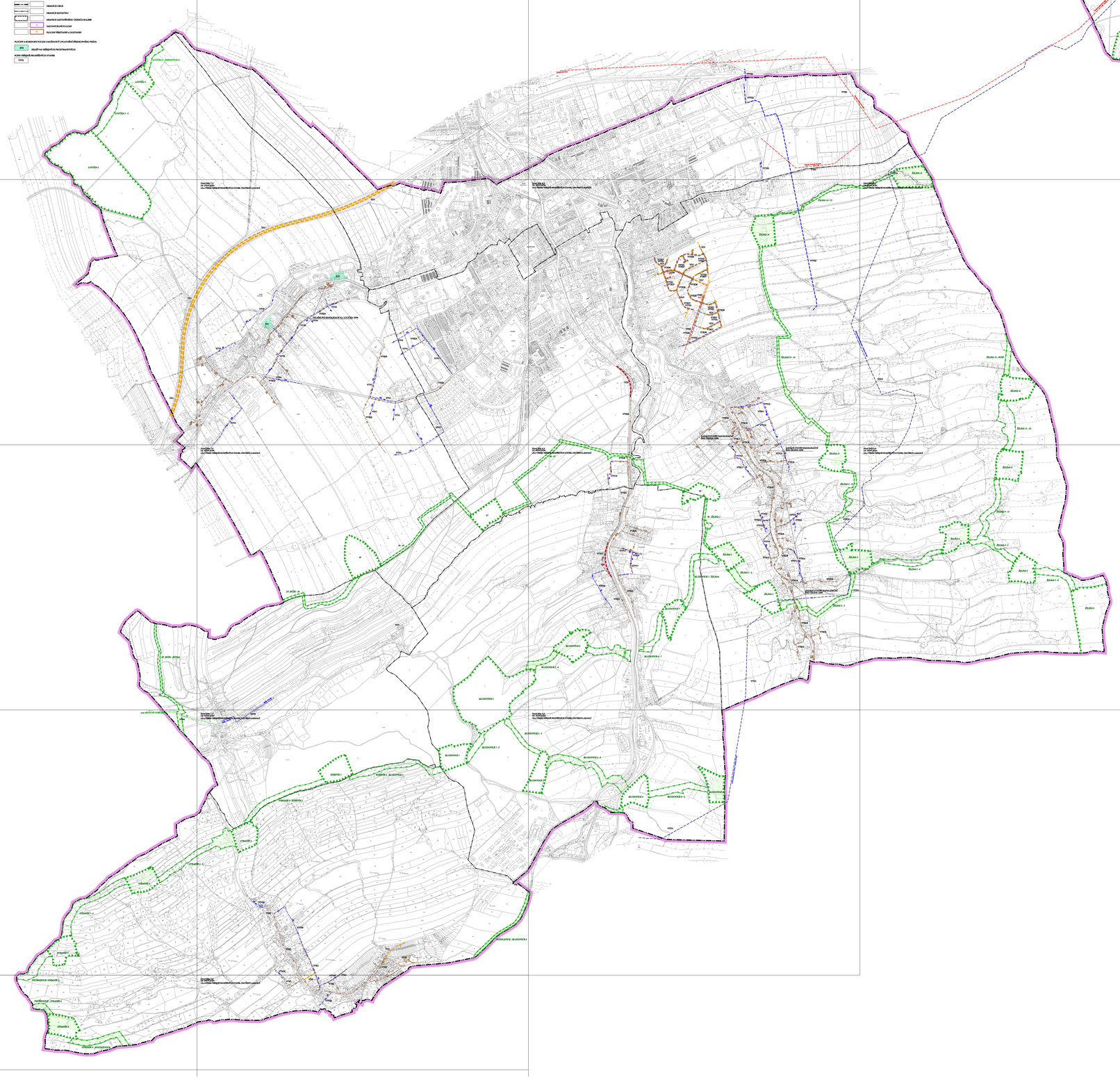

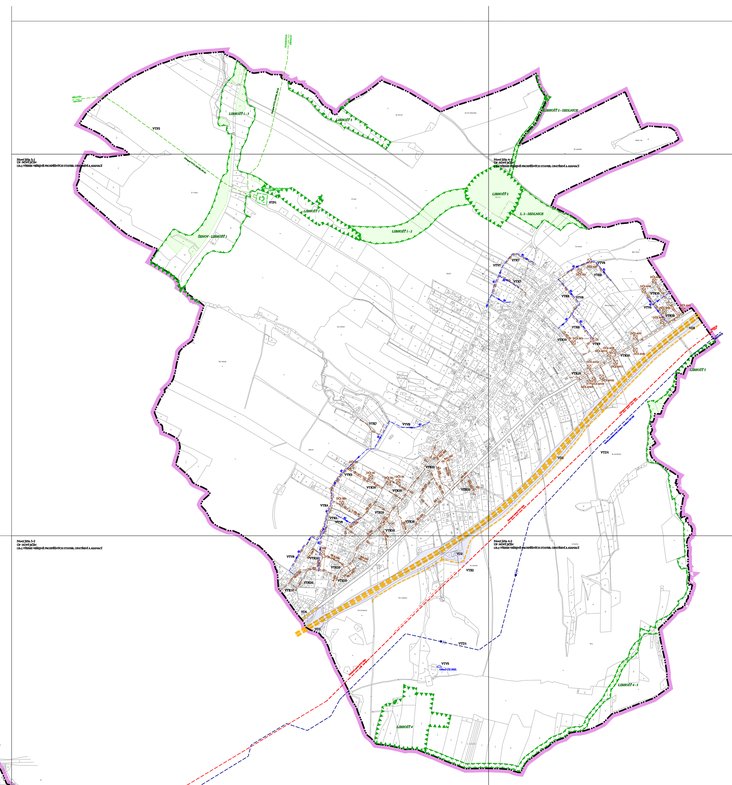

URBANISTICKÉ STŘEDISKO OSTRAVA, s.r.o.
Nádražní 2, Ostrava-Poruba, 708 00 IČ: 25327521, DIČ: CZ25327521

ÚZEMNÍ PLÁN NOVÝ JIČÍN	VÝK. ARCH. NATAŠA LAGOVSKÁ	DATUM	2.2.2011
VÝKRES	VÝK. ARCH. NATAŠA LAGOVSKÁ	MĚŘÍTKO	1 : 5000
I.B.c) VÝKRES VEŘEJNĚ PROSPĚŠNÝCH STAVEB, OPATŘENÍ A ASANACÍ	ARCH. ČÍSLO 11-07-2-ÚP	ZAKÁZKA	2011