ÚZEMNÍ PLÁN
NOVÝ JIČÍN
ZMĚNA Č. 5
II.B.a) KOORDINAČNÍ VÝKRES

1 : 5000

LEGENDA

STAV | NÁVRH

- ŘEŠENÉ ÚZEMÍ
- HRANICE OBCE
- HRANICE KATASTRU
- HRANICE ZASTAVĚNÉHO ÚZEMÍ K 31.12.2017
- SV1 — ZASTAVITELNÉ PLOCHY
- SP1 — PLOCHY PŘESTAVBY A DOSTAVBY
- ÚZEMNÍ REZERVA ZASTAVITELNÉ PLOCHY
- PLOCHY PRO ÚZEMÍ JE POSUZOVÁNO I PRO PROVEDENÍ ZMĚN URBANISTICKÁ STUDIE

PRVKY ÚSES:

- LOKÁLNÍ BIOKORIDOR
- LOKÁLNÍ BIOCENTRUM
- REGIONÁLNÍ BIOKORIDOR
- REGIONÁLNÍ BIOCENTRUM
- NADREGIONÁLNÍ BIOKORIDOR
- ZELENÁ 4 — POPIS ÚSES

URBANISTICKÉ PRVKY

- URBANISTICKY HODNOTNÝ ÚZEMÍ
- ARCHITEKTONICKY CENNÁ STAVBA, SOUBOR
- VĚDOMÁNÍ ZTVÁRNĚ DOMINANTA
- VĚDOMÁNÍ VYSKEŘIŠŤ VIDEO
- PŘECHODNĚ CHRÁNĚNÁ PLOCHA

PLOCHY S ROZDÍLNÝM ZPŮSOBEM VYUŽITÍ

FUNKČNÍ PLOCHA NÁVRH | ZMĚNA NÁVRH

- VD – ROLNÍ DROBNÁ DVŮ. – V POTVOŘÍCH ÚZEMÍCH
- BI – ROLNÍ INDIVIDUÁLNÍ – V RODINNÝCH DOMECH – MĚSTSKÉ A ZÁMECKÉ
- BV – ROLNÍ INDIVIDUÁLNÍ – VENKOVSKÉ
- SCh – SMÍŠENÉ OBYTNÉ V CENTRU MĚSTA V HISTORICKÉM JÁDRU
- SM – SMÍŠENÉ OBYTNÉ – MĚSTSKÉ
- OV – OBČANSKÉ VYBAVENÍ – VEŘEJNÁ INFRASTRUKTURA
- OVk – OBČANSKÉ VYBAVENÍ – VEŘEJNÁ INFRASTRUKTURA SE ZVLÁŠTNÍM REŽIMEM
- OSa – OBČANSKÉ VYBAVENÍ – KOMERČNÍ ZAŘÍZENÍ MALÁ A STŘEDNÍ (NAP. – MIMO TOWARU)
- OK – OBČANSKÉ VYBAVENÍ – KOMERČNÍ ZAŘÍZENÍ PLOCHÁ ROZSÁHLÁ
- OS – OBČANSKÉ VYBAVENÍ – TĚLOVÝCHOVNÁ A SPORTOVNÍ ZAŘÍZENÍ
- OH – OBČANSKÉ VYBAVENÍ – HŘBITOVY
- OX – OBČANSKÉ VYBAVENÍ – SE SPECIFICKÝM VYUŽITÍM
- PV – VEŘEJNÁ PROSTRANSTVÍ
- RS – REKREACE – SPORTOVNÍ
- RI – REKREACE – INDIVIDUÁLNÍ POBYTOVÁ
- RZ – REKREACE – ZAHRADNÍ OSADY
- DS – DOPRAVNÍ INFRASTRUKTURA – SILNIČNÍ
- DZ – DOPRAVNÍ INFRASTRUKTURA – DRÁŽNÍ
- DG – DOPRAVNÍ INFRASTRUKTURA – GARÁŽE
- TI – TECHNICKÁ INFRASTRUKTURA
- VL – VÝROBA A SKLADOVÁNÍ – LEHKÝ PRŮMYSL
- VD – VÝROBA A SKLADOVÁNÍ – DROBNÁ A ŘEMESLNÁ VÝROBA
- VE – VÝROBA A SKLADOVÁNÍ – ZEMĚDĚLSKÁ VÝROBA
- VZ – VÝROBA A SKLADOVÁNÍ – ZEMĚDĚLSKÁ VÝROBA V KRAJINĚ
- VS – PLOCHY SMÍŠENÉ VÝROBNÉ, KOMERČNÍ A LOGISTICKÉ
- ZV – ZELEŇ – NA VEŘEJNÝCH PROSTRANSTVÍCH
- ZS – ZELEŇ – SOUKROMÁ A VYHRAZENÁ
- ZO – ZELEŇ – OCHRANNÁ A IZOLAČNÍ
- ZP – ZELEŇ – PŘÍRODNÍHO CHARAKTERU
- SES – ZELEŇ – PŘÍRODNÍHO CHARAKTERU SOUČÁST ÚSES(REGIO SYSTÉM) BIOLOGICKÉ STABILITY
- ZLg – ZELEŇ – LESOPARK
- VO – VODNÍ PLOCHY A VODNÍ TOKY
- NZ – ZEMĚDĚLSKÉ POZEMKY
- NL – POZEMKY URČENÉ K PLNĚNÍ FUNKCÍ LESA

LIMITY VYUŽITÍ

STAV | NÁVRH

- NEMOVITÉ KULTURNÍ PAMÁTKY
- MĚSTSKÁ PAMÁTKOVÁ REZERVACE
- OCHRANNÉ PÁSMO MĚSTSKÉ PAMÁTKOVÉ REZERVACE
- PŘÍRODNÍ PARK
- ZVLÁŠŤ CHRÁNĚNÉ ÚZEMÍ PŘÍRODY
- OCHRANNÉ PÁSMO ZVL. CHRÁNĚNÉHO ÚZEMÍ PŘÍRODY
- HRANICE OCHRANNÉHO PÁSMU VÝROTOVA – NEVYHLÁŠENÉ (OCHRANNÉ PÁSMA LÉSA PVSÁDMÍ U MCDONALD A PLNÉ FUNKCE LÉSA – PUPFL)
- PAMÁTNÉ STROMY
- VÝZNAMNÝ KRAJINNÝ PRVEK REGISTROVANÉ (MĚSTSKÉ PAMÁTKOVÉ REZERVACE, PAMÁTKOVÁ OCHRANNÁ PÁSMA, ÚZEMNÍ PAMÁTKOVÁ OCHRANNÁ A NÁLEZIŠTĚ)
- SESLOVÁ ÚZEMÍ AKTIVNÍ
- SESLOVÁ ÚZEMÍ OSTATNÍ
- LOŽISKA NERUDNÝCH SUROVIN VÝHRADNÍ
- LOŽISKA NERUDNÝCH SUROVIN NEVÝHRADNÍ
- DOBÝVACÍ PROSTORY SE LIDSKOU TĚŽBY
- CHRÁNĚNÁ LOŽISKOVÁ ÚZEMÍ
- PODDOLOVANÁ ÚZEMÍ
- PLOCHY A OBJEKTY DŮLEŽITÉ PRO OBRANU STÁTU
- OCHRANNÉ PÁSMO LETECKÝCH ZAŘÍZENÍ(OCHRANA ZAŘÍZENÍ PŘED ELEKTROMAGNETICKÝM ZÁŘENÍM)
- OCHRANNÉ PÁSMO LÉSKOVÉHO ÚZEMÍ PRO PODPOVRCHOVÉ STAVBY
- OCHRANNÉ PÁSMO LÉSKOVÉHO ÚZEMÍ PRO NADZEMNÍ STAVBY

ENERGETIKA, SPOJE

STAV | NÁVRH

- NADZEMNÍ VEDENÍ VVN , ZDR A 110 kV S OCHRANNÝM PÁSMEM
- NADZEMNÍ VEDENÍ VN 22 kV S OCHRANNÝM PÁSMEM
- VEDENÍ VN 22 kV – KABELOVÉ
- DISTRIBUČNÍ TRAFOSTANICE VENKOVNÍ
- VRLAK VYSOKOTLAKÝ PLYNOVOD (NTL) S TLAKEM NAD 40 bar S BEZPEČNOSTNÍM PÁSMEM
- PLYNOVÓ SONDA S BEZPEČNOSTNÍ VZDÁLENOSTÍ
- VYSOKOTLAKÝ PLYNOVOD (VTL) S TLAKEM DO 40 bar S BEZPEČNOSTNÍM PÁSMEM

ENERGETIKA, SPOJE

STAV | NÁVRH

- REGULAČNÍ STANICE PLYNU – VYSOKOTLAKÁ
- REGULAČNÍ STANICE PLYNU – STŘEDOTLAKÁ
- ZDROJ TEPLA S VÝROBNÍM NAD 5 MW
- ZÁKLADNÍ OPTICKÝ KABEL PŘÍSTUPOVÉ SÍTĚ TELEFÓNICA O2
- ZÁKLADNÍ OPTICKÝ KABEL PŘÍSTUPOVÉ SÍTĚ MATROSKOMUNIKACÍ
- RADIORELÉOVÝ SPOJ
- RADIOKOMUNIKAČNÍ ZAŘÍZENÍ
- PROTIKRUTOVOD S BEZPEČNOSTNÍ VZDÁLENOSTÍ A OCHRANNÝM PÁSMEM

VODNÍ HOSPODÁŘSTVÍ

STAV | NÁVRH

- HRANICE OCHRANNÉHO PÁSMU VODNÍHO ZDROJE 1. STUPNĚ
- 2. STUPNĚ
- 3. STUPNĚ
- JÍMACÍ ÚZEMÍ
- VODNÍ ZDROJ (VZ)
- VODOJEM ZEMNÍ
- ČERPACÍ STANICE VODÁRENSKÁ
- AUTOMATICKÁ TLAKOVÁ STANICE
- ÚPRAVNA VODY
- REDUKČNÍ VENTIL
- VODOVODNÍ ŘAD OCV
- VODOVOD
- VÝTLAČNÝ ŘAD VODOVODU
- KANALIZACE SPLAŠKOVÁ
- KANALIZACE JEDNOTNÁ
- KANALIZACE VÝTLAČNÁ
- ČERPACÍ STANICE KANALIZAČNÍ
- ČISTÍRNA ODPADNÍCH VOD
- HRANICE PÁSMA OCHRANY PROTIŘEČŮ ČOV
- HRANICE STANOVIŠTĚNÍ ZÁPLAVOVÉHO ÚZEMÍ HQ 20 – AKTIVNÍ ZONA A HQ 100

DOPRAVA

STAV | NÁVRH

- DÁLNICE R TŘÍDY S OZNAČENÍM HRANICE PÁSMA OCHRANY
- SILNICE I. A II. TŘÍDY S OZNAČENÍM
- MÍSTNÍ KOMUNIKACE HŘEBEŇ A OBSLUŽNÉ, ÚČELOVÉ KOMUNIKACE
- ŠIRŠÍ ÚPRAVY MÍSTNÍ NEBO ÚČELOVÉ KOMUNIKACE (ZKLADLÁ VÝSTAVBA VIBRO ÚPRAVA NA ZÁSOBNÍ PLOCHU KATEGORIE)
- NEMOTOROVÉ KOMUNIKACE - PĚŠÍ ZÓNY
- NEMOTOROVÉ KOMUNIKACE - CYKLISTICKÉ STEZKY A CYKLOTRASY
- ÚPRAVY PROVOZU NA SILNICÍCH S OZNAČENÍM (VYZNÍM PO VÝSTAVBĚ ÚČELOVÉ KOMUNIKACE BEZ ÚPRAV / VEDENÍ NA KAMIONTSKÉ PLOCHU, PROJEDU VOZIDEL PŘÍSLUŠNÝCH PRO CYKLISTY)
- ŽELEZNIČNÍ TRAŤ REGIONÁLNÍ, JEDNOKOLEJNÁ S OZNAČENÍM
- VLEČKA
- ŽELEZNIČNÍ PŘEJEZD CHRÁNĚNÝ I NECHRÁNĚNÝ
- CYŘÁNÍ VLEK
- PLOŠNÁ SEJMOVÁ A ŽELEZNIČNÍ DOPRAVNÍ ZAŘÍZENÍ (ZVLÁŠTNÍ ZAŘÍZENÍ – LANOVKY, VLEKY, ATD.)
- PARKOVÁCÍ LÉTOVISKO A MARKOVACÍ PLOCHY S ORIENTAČNÍM ÚDAJEM O POČTU STÁNÍ
- MOST, LÁVKA PRO CHODCE
- AUTOBUSOVÁ ZASTÁVKA
- HRANICE OCHRANNÉHO DOPRAVNÍHO PÁSMA
- OCHRANNÉ PÁSMO VELETROVŮ A PŘÍMLEDNÍCH PROTIGRÁD ZAŘÍZENÍ MAĎAROVO
- OCHRANNÉ PÁSMO LETECKÉ STAVBY (LETIŠTĚ MOŠNOV)
- ZRUŠENO

DOPLNĚNÍ LEGENDY DOPRAVY

- NEMOTOROVÉ KOMUNIKACE – CYKLO PRO CHODCE, SPOLEČNÝ PROVOZ CHODCŮ A CYKLISTŮ
- KOMBINOVÁ CYKLISTICKÉ DOPRAVY (VEDENÍ NA ÚZEMÍ BEZ ÚPRAV / VEDENÍ NA KAMIONTSKÉ PLOCHU, PROJEDU VOZIDEL PŘÍSLUŠNÝCH PRO CYKLISTY)

DOPLNĚNÍ LEGENDY

STAV

- ARCHEOLOGICKÉ NALEZIŠTĚ TYP 1
- ARCHEOLOGICKÉ NALEZIŠTĚ TYP 2
- OCHRANNÉ PÁSMO NEMOVITÉ KULTURNÍ PAMÁTKY
- HANOVNÍ PŘETNAHLÝ PŘÍRODNÍHO POVODÍ
- NATURA 2000 – EVROPSKY VÝZNAMNÁ LOKALITA
- MEZIÁLOŽNÍ VÝZNAMNÁ ÚZEMÍ

NÁVRH
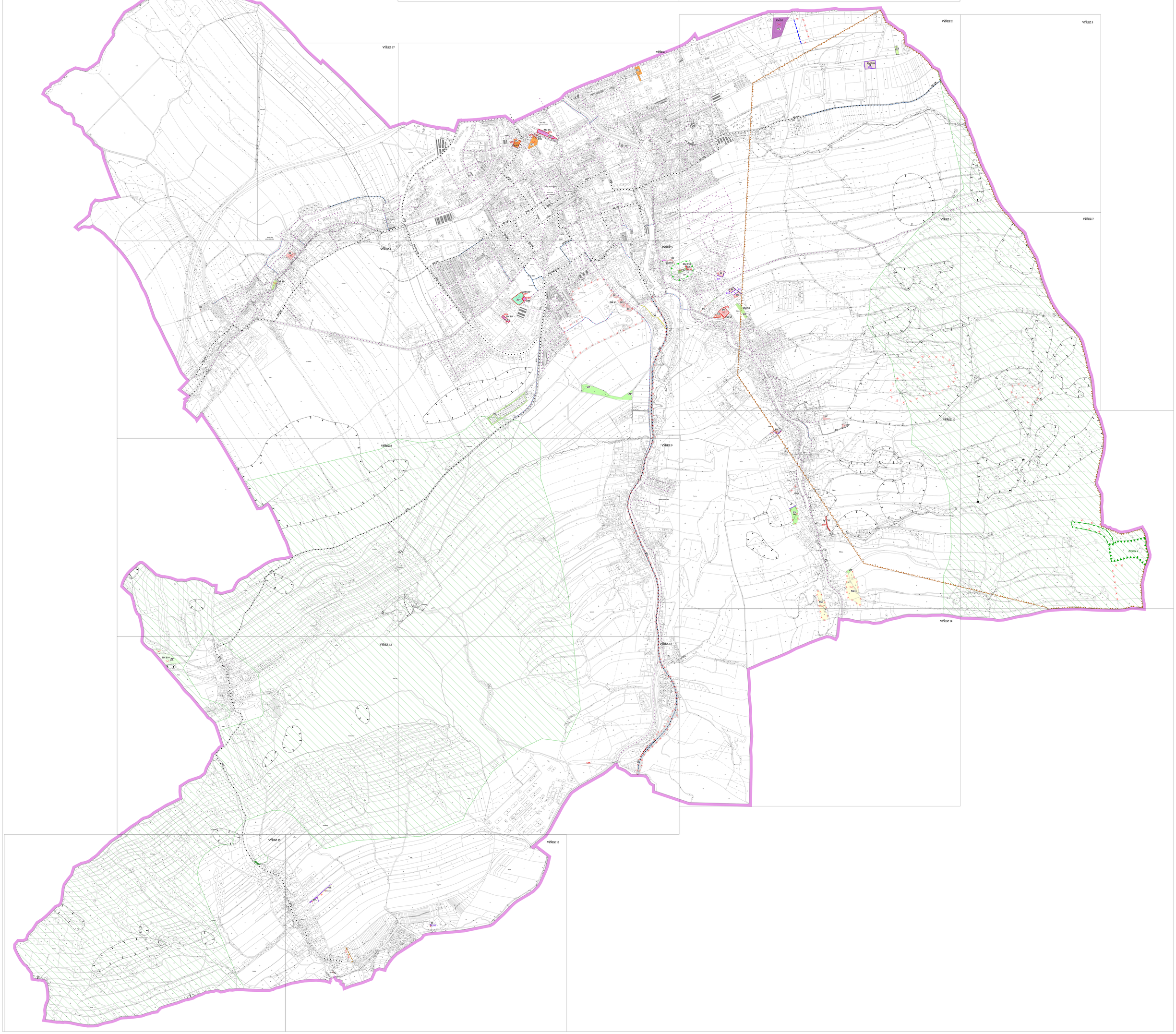
- VODOVODNÍ PŘÍPOJKY MAKROTICE – NOVÝ JIČÍN
- KOMBINOVÁ VYSOKÁ 110 m x 110 OPP NA ORÉ ETAPY