Nový Jičín 9.2
II.B.a) KOORDINAČNÍ VÝKRES

ÚZEMNÍ PLÁN
NOVÝ JIČÍN
ÚPLNÉ ZNĚNÍ PO ZMĚNĚ Č. 6
II.B.a) KOORDINAČNÍ VÝKRES 1 : 5000

LINIOVÉ PRVKY

STAV | NÁVRH

- ŘEŠENÉ ÚZEMÍ
- HRANICE OBCE
- HRANICE KATASTRU
- HRANICE ZASTAVĚNÉHO ÚZEMÍ K 31.12.2020
- Z1 – ZASTAVITELNÉ PLOCHY
- P1 – PLOCHY PŘESTAVBY A DOSTAVBY
- R1 – ÚZEMNÍ REZERVA ZASTAVITELNÉ PLOCHY
- PLOCHY PRO KTERÉ JE POŽADOVÁNO PRO PROVĚDĚNÍ ZMĚN URBANISTICKÁ STUDIE

PRVKY ÚSES:

- LOKÁLNÍ BIOKORIDOR
- LOKÁLNÍ BIOCENTRUM
- REGIONÁLNÍ BIOKORIDOR
- REGIONÁLNÍ BIOCENTRUM
- NADREGIONÁLNÍ BIOKORIDOR
- ŽELZNÁ 4 – POPIS ÚSES

STAV

- URBANISTICKÉ HODNOTY V ÚZEMÍ
- ARCHITEKTONICKY CENNÁ STAVBA, SOUBOR
- VÝZNAMNÁ STAVEBNÍ DOMINANTA
- VÝZNAMNÝ VYHLÍDKOVÝ BOD
- ARCHEOLOGICKÉ NALEZIŠTĚ TYP 1
- ARCHEOLOGICKÉ NALEZIŠTĚ TYP 2
- OCHRANNÉ PÁSMO NEMOVITÉ KULTURNÍ PAMÁTKY
- NATURA 2000 – EVROPSKY VÝZNAMNÁ LOKALITA
- MEZINÁRODNĚ VÝZNAMNÁ ÚZEMÍ

PLOCHY S ROZDÍLNÝM ZPŮSOBEM VYUŽITÍ

STAVBY ZÁKLADNÍ PLOCHY | STAVBY DOPLŇKOVÉ PLOCHY | REZERVNÍ PLOCHY

- BH – BYDLENÍ HROMADNÉ – V BYTOVÝCH DOMECH
- BI – BYDLENÍ INDIVIDUÁLNÍ – V RODINNÝCH DOMECH – MĚSTSKÉ A PŘÍMĚSTSKÉ
- BV – BYDLENÍ INDIVIDUÁLNÍ – VENKOVSKÉ
- SCh – SMÍŠENÉ OBYTNÉ V CENTRU MĚSTA V HISTORICKÉM JÁDRU
- SC – SMÍŠENÉ OBYTNÉ
- OV – OBČANSKÉ VYBAVENÍ – VEŘEJNÁ INFRASTRUKTURA
- OVp – OBČANSKÉ VYBAVENÍ – VEŘEJNÁ INFRASTRUKTURA SE ZVLÁŠTNÍM REŽIMEM
- OM – OBČANSKÉ VYBAVENÍ – KOMERČNÍ ZAŘÍZENÍ MALÁ A STŘEDNÍ
- OK – OBČANSKÉ VYBAVENÍ – KOMERČNÍ ZAŘÍZENÍ PLOŠNĚ ROZSÁHLÁ
- OX – OBČANSKÉ VYBAVENÍ – SE SPECIFICKÝM VYUŽITÍM
- OS – OBČANSKÉ VYBAVENÍ – TĚLOVÝCHOVNÁ A SPORTOVNÍ ZAŘÍZENÍ
- OH – OBČANSKÉ VYBAVENÍ – HŘBITOVY
- PV – VEŘEJNÁ PROSTRANSTVÍ
- RS – REKREACE – SPORTOVNÍ
- RI – REKREACE – INDIVIDUÁLNÍ POBYTOVÁ
- RZ – REKREACE – ZAHRÁDKOVÉ OSADY
- DS – DOPRAVNÍ INFRASTRUKTURA – SILNIČNÍ
- DŽ – DOPRAVNÍ INFRASTRUKTURA – DRÁŽNÍ
- DG – DOPRAVNÍ INFRASTRUKTURA – GARÁŽE
- TI – TECHNICKÁ INFRASTRUKTURA
- VL – VÝROBA A SKLADOVÁNÍ – LEHKÝ PRŮMYSL
- VD – VÝROBA A SKLADOVÁNÍ – DROBNÁ A ŘEMESLNÁ VÝROBA
- VZ – VÝROBA A SKLADOVÁNÍ – ZEMĚDĚLSKÁ VÝROBA
- VZh – VÝROBA A SKLADOVÁNÍ – ZEMĚDĚLSKÁ VÝROBA V KRAJINĚ
- VS – PLOCHY SMÍŠENÉ VÝROBNÍ, KOMERČNÍ, LOGISTICKÉ
- ZV – ZELEŇ – NA VEŘEJNÝCH PROSTRANSTVÍCH
- ZS – ZELEŇ – SOUKROMÁ A VYHRAZENÁ
- ZO – ZELEŇ – OCHRANNÁ A IZOLAČNÍ
- ZP – ZELEŇ – PŘÍRODNÍHO CHARAKTERU
- SES – ZELEŇ – PŘÍRODNÍHO CHARAKTERU – SOUČÁST ÚZEMNÍHO SYSTÉMU EKOLOGICKÉ STABILITY
- ZLp – ZELEŇ – LESOPARK
- VV – VODNÍ PLOCHY A TOKY
- NZ – ZEMĚDĚLSKÉ POZEMKY
- NL – POZEMKY URČENÉ K PLNĚNÍ FUNKCÍ LESA

LINIOVÉ A BODOVÉ PRVKY

STAV | NÁVRH

- NEMOVITÉ KULTURNÍ PAMÁTKY
- MĚSTSKÉ PAMÁTKOVÉ REZERVACE
- OCHRANNÉ PÁSMO MĚSTSKÉ PAMÁTKOVÉ REZERVACE
- ARCHEOLOGICKÉ NALEZIŠTĚ TYP 1
- ARCHEOLOGICKÉ NALEZIŠTĚ TYP 2
- OCHRANNÉ PÁSMO NEMOVITÉ KULTURNÍ PAMÁTKY
- PŘÍRODNÍ PARK
- ZVLÁŠŤ CHRÁNĚNÉ ÚZEMÍ PŘÍRODY
- OCHRANNÉ PÁSMO ZVL. CHRÁNĚNÉHO ÚZEMÍ PŘÍRODY
- NATURA 2000 – EVROPSKY VÝZNAMNÁ LOKALITA
- OCHRANNÉ PÁSMO NÁRODNÍHO PŘÍRODNÍHO PARKU – PLOPPL
- PAMÁTNÉ STROMY
- VÝZNAMNÉ KRAJINNÉ PRVKY REGISTROVANÉ
- VÝZNAMNÉ KRAJINNÉ PRVKY ODSTRANĚNÉ (NAPŘ. PAMÁTNÍ STROMY, PAMÁTNÍKY, KŘÍŽE A NÁLEZIŠTĚ)
- SEISVNÁ ÚZEMÍ AKTIVNÍ
- SEISVNÁ ÚZEMÍ OTEVŘENÉ
- HANOVÉ NESTABILITY PŘÍRODNÍHO PŮVODU
- LOŽISKA NEROSTNÝCH SUROVIN VÝHRADNÍ
- LOŽISKA NEROSTNÝCH SUROVIN NEVÝHRADNÍ
- DOBÝVACÍ PROSTORY HLUBINNÉ TĚŽBY
- CHRÁNĚNÁ LOŽISKOVÁ ÚZEMÍ
- PODDOLOVANÁ ÚZEMÍ
- PLOCHY A OBJEKTY DŮLEŽITÉ PRO OBRANU STÁTU
- CHLE ÚZEMÍ – OCHRANNÉ PÁSMO LETECKÝCH ZAŘÍZENÍ
- OCHRANNÉ PÁSMO ZÁJMOVÉHO ÚZEMÍ PRO PODPOVRCHOVÉ STAVBY A VEŘEJNÉ ZDRAVÍ PRACE
- OCHRANNÉ PÁSMO ZÁJMOVÉHO ÚZEMÍ PRO NADZEMNÍ STAVBY

DOPRAVA

STAV | NÁVRH | REZERVA

- D48 – DÁLNICE II. TŘÍDY S OZNAČENÍM
- 57 – SILNICE I. A III. TŘÍDY S OZNAČENÍM
- MÍSTNÍ KOMUNIKACE SBĚRNÉ A OBSLUŽNÉ, ÚČELOVÉ KOMUNIKACE
- ŠÍŘKOVÉ ÚPRAVY MÍSTNÍ NEBO ÚČELOVÉ KOMUNIKACE (SNÍŽENÍ ŠÍŘKY NEBO ÚPRAVA NA DVOUPRUHOVOU KATEGORII)
- NEMOTORISTICKÉ KOMUNIKACE – PĚŠÍ ZÓNY
- NEMOTORISTICKÉ KOMUNIKACE – STEZKY PRO CYKLISTY, SPOLEČNÝ PROVOZ CHODCŮ A CYKLISTŮ
- KOREKTORY ÚSKLONY DOPRAVY (VEDENÍ VE STÁVAJÍCÍCH KOMUNIKACÍCH BEZ ÚPRAV / VEDENÍ NA SAMOSTATNÝCH STEZKÁCH, PRUŽLÍCH NEBO PŘÍKOPU PRO CYKLISTY)
- ŽELEZNIČNÍ TRAŤ REGIONÁLNÍ, JEDNOKOLEJNÁ S OZNAČENÍM
- VLAČKA
- ŽELEZNIČNÍ PŘÍKOPY CHRÁNĚNÉ / NECHRÁNĚNÉ
- LYŽAŘSKÝ VLEK
- PLOŠNÁ SILNIČNÍ A ŽELEZNIČNÍ DOPRAVNÍ ZAŘÍZENÍ (ŽELEZNIČNÍ STANICE, AUTOBUSOVÉ NÁDRAŽÍ)
- PARKOVIŠTĚ, ODSTAVNÉ A MANIPULAČNÍ PLOCHY S ORIENTAČNÍM ÚDAJEM O POČTU STÁNÍ
- MOST, LÁVKA PRO CHODCE
- AUTOBUSOVÁ ZASTÁVKA
- OCHRANNÉ DOPRAVNÍ PÁSMO
- OCHRANNÉ PÁSMO VZLETOVÝCH A PŘIBLÍŽOVACÍCH PROSTORŮ (LETIŠTĚ MOŠNOV)
- OCHRANNÉ PÁSMO LETECKÉ STAVBY (LETIŠTĚ MOŠNOV)
- ZRUŠENO

VODNÍ HOSPODÁŘSTVÍ

STAV | NÁVRH

- HRANICE OCHRANNÉHO PÁSMA VODNÍHO ZDROJE: 1. STUPNĚ
- 2. STUPNĚ
- 3. STUPNĚ
- JÍMACÍ ÚZEMÍ
- VODNÍ ZDROJ (VZ)
- VODOJEM ZEMNÍ
- ČERPACÍ STANICE VODÁRENSKÁ
- AUTOMATICKÁ TLAKOVÁ STANICE
- ÚPRAVNA VODY
- REDUKČNÍ VENTIL
- VODOVODNÍ ŘAD OOV
- VODOVOD
- VÝTLAČNÝ ŘAD VODOVODU
- KANALIZACE SPLAŠKOVÁ
- KANALIZACE JEDNOTNÁ
- KANALIZACE VÝTLAČNÁ
- ČERPACÍ STANICE KANALIZAČNÍ
- ČISTÍRNA ODPADNÍCH VOD
- PÁSMA OCHRANY PROTIŘEČÍ ÚOV
- STANOVENÍ ZÁPLAVOVÉ ÚZEMÍ PŘÍ Q 20 – MENŠÍ ZÁPLAVA A PŘÍ Q 100 – VĚTŠÍ ZÁPLAVA

REZERVA

- VODOVODNÍ PŘIVADĚČ MANKOVICE – NOVÝ JIČÍN
- KOORIDOR VYMEZENÝ V ŠÍŘCE 100 m OD OSY NA OBĚ STRANY

ENERGETIKA, SPOJE

STAV | NÁVRH A ZRUŠ

- NADZEMNÍ VEDENÍ VVN – 220 A 110 kV S OCHRANNÝM PÁSMEM
- NADZEMNÍ VEDENÍ VN 22 kV S OCHRANNÝM PÁSMEM
- VEDENÍ VN 22 kV – KABELOVÉ
- DISTRIBUČNÍ TRAFOSTANICE VENKOVNÍ
- VYSOKOTLAKÝ PLYNOVOD (VTL) S BEZPEČNOSTNÍM PÁSMEM
- PLYNOVÁ SONDA S BEZPEČNOSTNÍ VZDÁLENOSTÍ
- VYSOKOTLAKÝ PLYNOVOD (VTL) S BEZPEČNOSTNÍM PÁSMEM
- REGULAČNÍ STANICE PLYNU – VYSOKOTLAKÁ
- REGULAČNÍ STANICE PLYNU – STŘEDOTLAKÁ
- ZDROJ TEPLA S VÝKONEM NAD 5 MW
- DÁLKOVÝ OPTICKÝ KABEL PŘENOSOVÉ SÍTĚ TELEFONICA O2
- DÁLKOVÝ OPTICKÝ KABEL PŘENOSOVÉ SÍTĚ RADIOKOMUNIKACÍ
- RADIORELÉOVÝ SPOJ
- RADIOKOMUNIKAČNÍ ZAŘÍZENÍ
- PRODUKTOVOD S BEZPEČNOSTNÍ VZDÁLENOSTÍ A OCHRANNÝM PÁSMEM

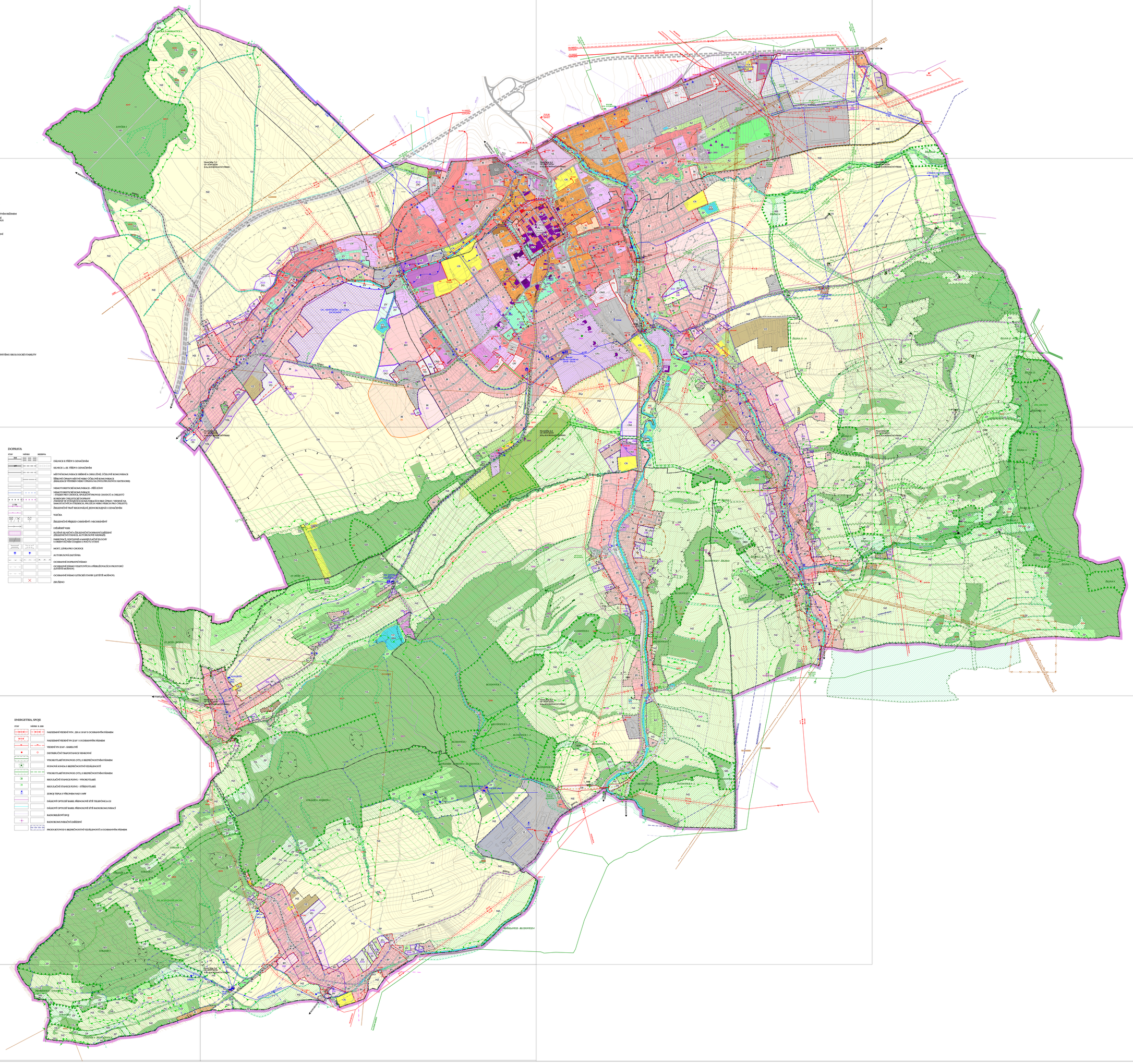

PROJEKTOVÁ ČINNOST: URBANISMUS, ÚZEMNÍ PLÁNOVÁNÍ, EKOLOGIE
URBANISTICKÉ STŘEDISKO OSTRAVA, s.r.o.
Sjezdová 5, Ostrava-Poruba, 708 00 tel. 596599111, fax. 596599108

ZODP. PROJEKTANT:	Ing. ARCH. PETR GAJDŮŠEK	ZAK. ČÍSLO:	17 – 03
ZPRACOVATEL:	Ing. ARCH. PETR GAJDŮŠEK	MĚŘÍTKO:	1 : 5000
OBJEDNATEL:	MĚSTO NOVÝ JIČÍN	DATUM:	2021