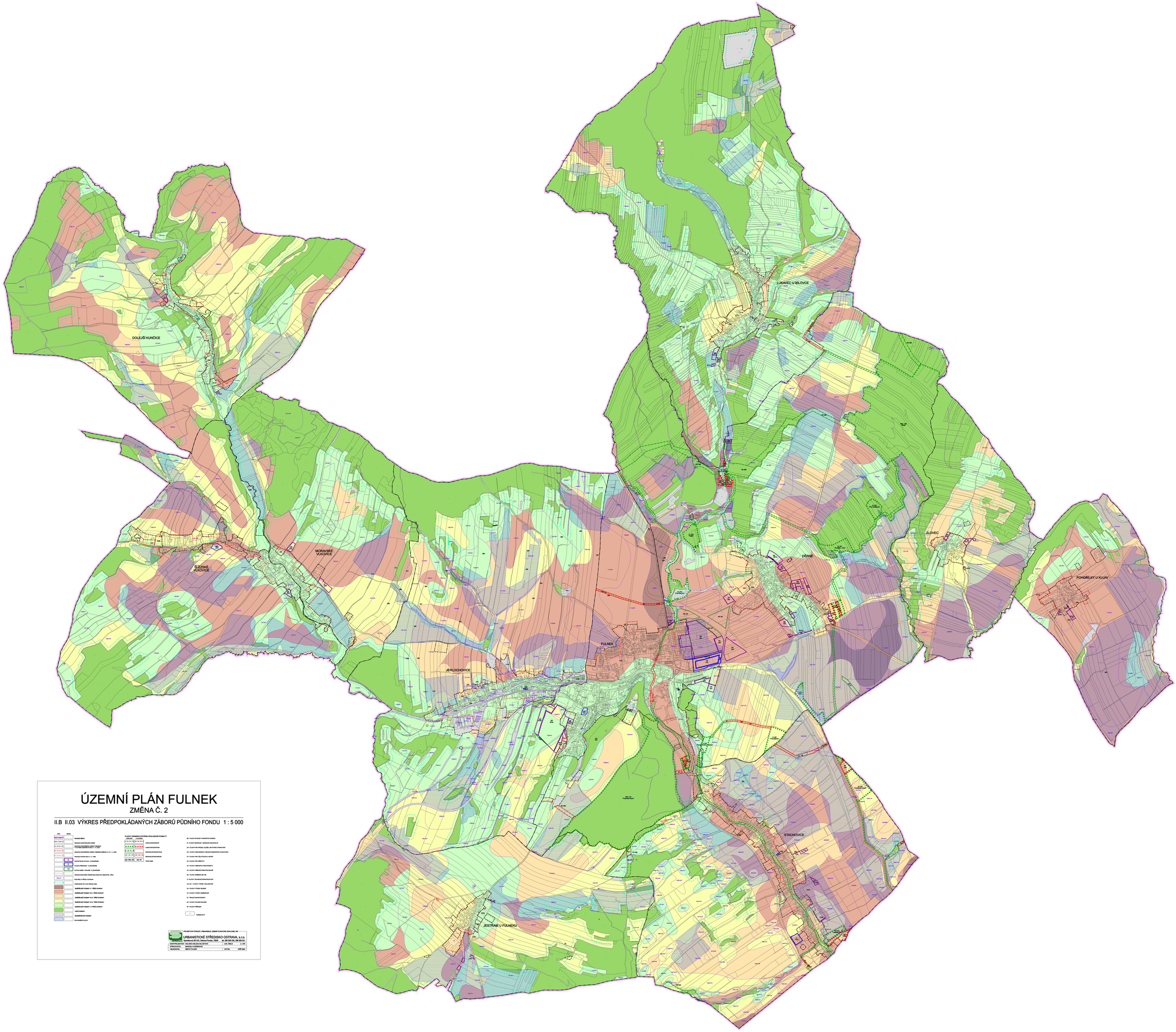


# ÚZEMNÍ PLÁN FULNEK

## ZMĚNA Č. 2

II.B II.03 VÝKRES PŘEDPOKLÁDANÝCH ZÁBORŮ PŮDNÍHO FONDU 1 : 5 000

| KÓD | NÁZEV |
|---|---|
| | HRANICE MĚSTA |
| | HRANICE KATASTRÁLNÍHO ÚZEMÍ |
| | HRANICE ZASTAVĚNÉHO ÚZEMÍ PODLE ÚZEMNÍHO PLÁNU VYDANÉHO ZASTUPITELSTVEM OBCE K 1. 10. 2002 |
| | HRANICE ZASTAVĚNÉHO ÚZEMÍ V NAVRŽENÉ ZMĚNĚ Č. 2 K 1. 4. 2020 |
| | HRANICE SOTRANSLINY S 1. 5. 1992 |
| BI | ZASTAVITELNÁ PLOCHA - S DOKONČENÍM |
| PU | PLOCHA PŘESTAVBY - S DOKONČENÍM |
| NP | PLOCHA ZMĚN V KRAJINĚ - S DOKONČENÍM |
| | HRANICE ZVLÁŠTĚ CHRÁNĚNÝCH ZEMĚDĚLSKÝCH ZEMĚDĚLSKÝCH - BPJ |
| 1.BI.1.2 | KÓD BPJ V TŘÍDĚ OCHRANY |
| | VÝZNAMNÝ BÁ = SO DRAHÉ LOSA |
| | ZEMĚDĚLSKÉ POZEMKY V I. TŘÍDĚ OCHRANY |
| | ZEMĚDĚLSKÉ POZEMKY VE II. TŘÍDĚ OCHRANY |
| | ZEMĚDĚLSKÉ POZEMKY VE III. TŘÍDĚ OCHRANY |
| | ZEMĚDĚLSKÉ POZEMKY IV. TŘÍDĚ OCHRANY |
| | ZEMĚDĚLSKÉ POZEMKY V TŘÍDĚ OCHRANY |
| | LESNÍ POZEMKY |
| | NEZEMĚDĚLSKÉ POZEMKY |
| | VODNÍ PLOCHY |

PLOCHY ÚZEMNÍHO SYSTÉMU EKOLOGICKÉ STABILITY

| | | | |
|---|---|---|---|
| RC | RC-NR | LBC | LBC-NR |
| | | | LOKÁLNÍ BIOKORIDOR |
| | | | LOKÁLNÍ BIOCENTRUM |
| | | | REGIONÁLNÍ BIOCENTRUM |
| | | | REGIONÁLNÍ BIOKORIDOR |
| LBC, RBC, RC | LBC, RC | | ZLVKR 2000 |

| | |
|---|---|
| BP | PLOCHY SPOLEČNÝ TECHNICKÝCH ZÁKLADŮ |
| RI | PLOCHY RENTAGE - REKREACE INDIVIDUÁLNÍ |
| OS | PLOCHY PRO PŘÍMOU SLUŽBU OBYVATELSTVU, STRAVOVÁNÍ |
| OV | PLOCHY OBČANSKÉHO VYBAVENÍ OSOBNÍHO CHARAKTERU |
| ST | PLOCHY PRO TĚLOVÝCHOVU A SPORT |
| SO | PLOCHY PRO OBMĚNY |
| VP | PLOCHY VEŘEJNÝCH PROSTRANSTVÍ |
| VZ | PLOCHY VEŘEJNÉ ZNAMOSTI, ZELENĚ |
| DI | PLOCHY DOPRAVNÍ INFTRE |
| TI | PLOCHY TECHNICKÉ INFRASTRUKTURY |
| VS, VH | PLOCHY VÝROBY A SKLADOVÁNÍ |
| VD | PLOCHY VÝROBY DROBNÉ |
| VZ | PLOCHY VÝROBY ZEMĚDĚLSKÉ |
| ZT | TRVALÉ TRAVNATÉ POROSTY |
| NK | PLOCHY SILNÉ ERULNÍ |
| NP | PLOCHY PŘÍRODNÍ |
| X | RUŠNÉ JEVY |

PROJEKTOVÁ ČINNOST, URBANISMUS, ÚZEMNÍ PLÁNOVÁNÍ, EKOLOGIE, GIS

URBANISTICKÉ STŘEDISKO OSTRAVA, s.r.o.

Sportovní 351/15, Ostrava-Poruba, 70800 tel. 599 509 555, 599 509 551

| | | | |
|---|---|---|---|
| ZODPOVĚDNÝ ARCH: | MALANOVÁ HELENA SALVETOVÁ | ZAK. ČÍSLO: | U - 475 |
| SPRACOVATEL: | NAKOLA VIZÁNKOVÁ | | |
| OBJEDNATEL: | MĚSTO FULNEK | DATUM: | ZÁŘÍ 2020 |