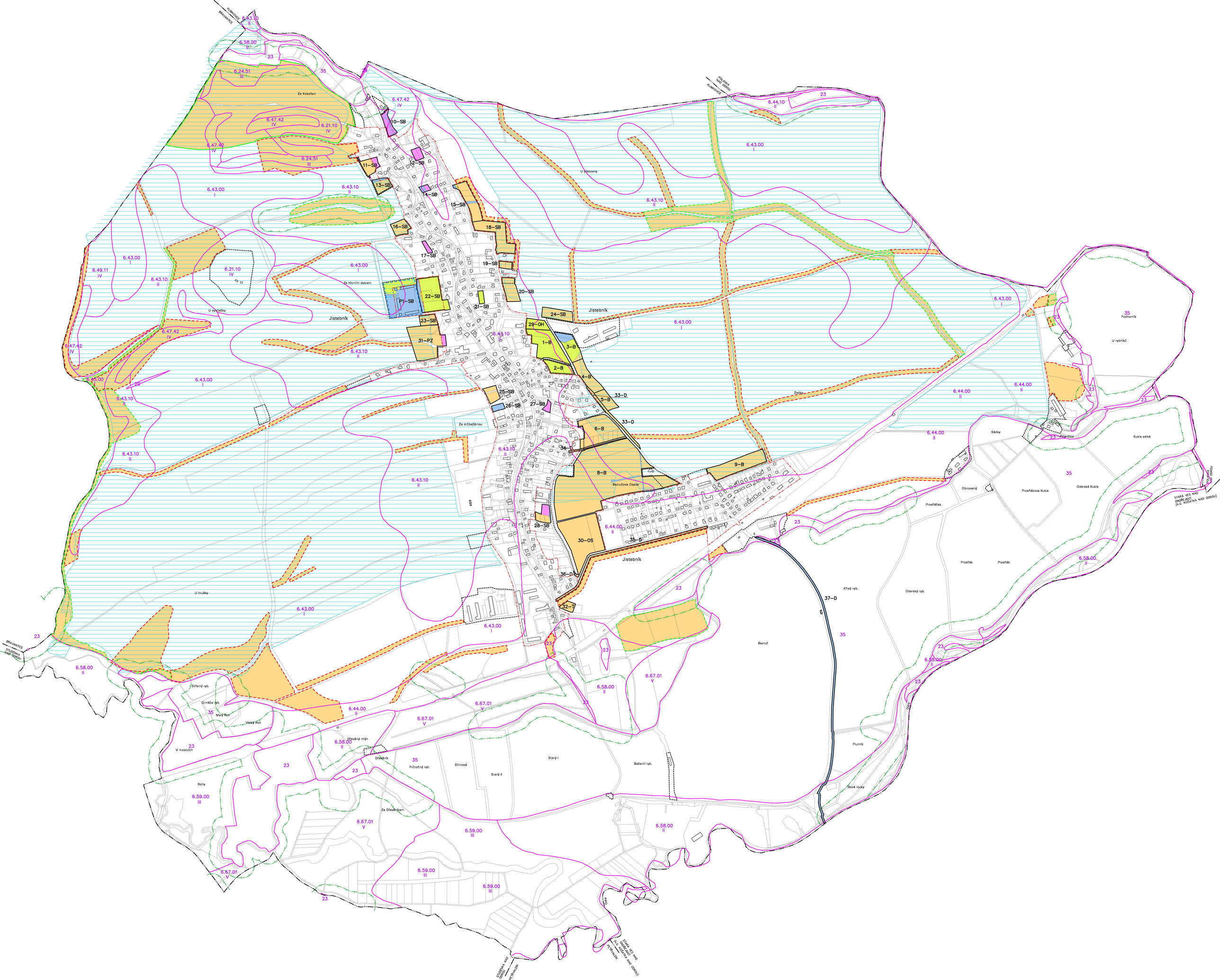

Za Kokořem
U pískovny
Za Horním dvorem
U vysílačky
Jistebník
Za drůbežárnou
Bezručova Osada
Zadky
U hrušky
Podhorník
U rybníků
Sádky
Kukla velká
Prosňákova Kukla
Oderská Kukla
Obnovený
Prosňáček
Prosňák
Křivý ryb.
Oderský ryb.
Bezruč
Prutník
Nové louky
Bažantí ryb.
Starý I
Starý II
Sítinový
Průtočný ryb.
Dřevěník
Dřevěný mlýn
Za Dřevěníkem
Rohy
V mostcích
Malý Roh
Velký Roh
Grinšův ryb.
Střelný ryb.
10–SB
11–SB
12–SB
13–SB
14–SB
15–SB
16–SB
17–SB
18–SB
19–SB
20–SB
21–SB
22–SB
23–SB
24–SB
25–SB
26–SB
27–SB
28–SB
29–OH
30–OS
31–PZ
32–T
33–D
34–D
35–D
36–D
37–D
1–B
2–B
3–B
4–B
5–B
6–B
8–B
9–B
P1–SB