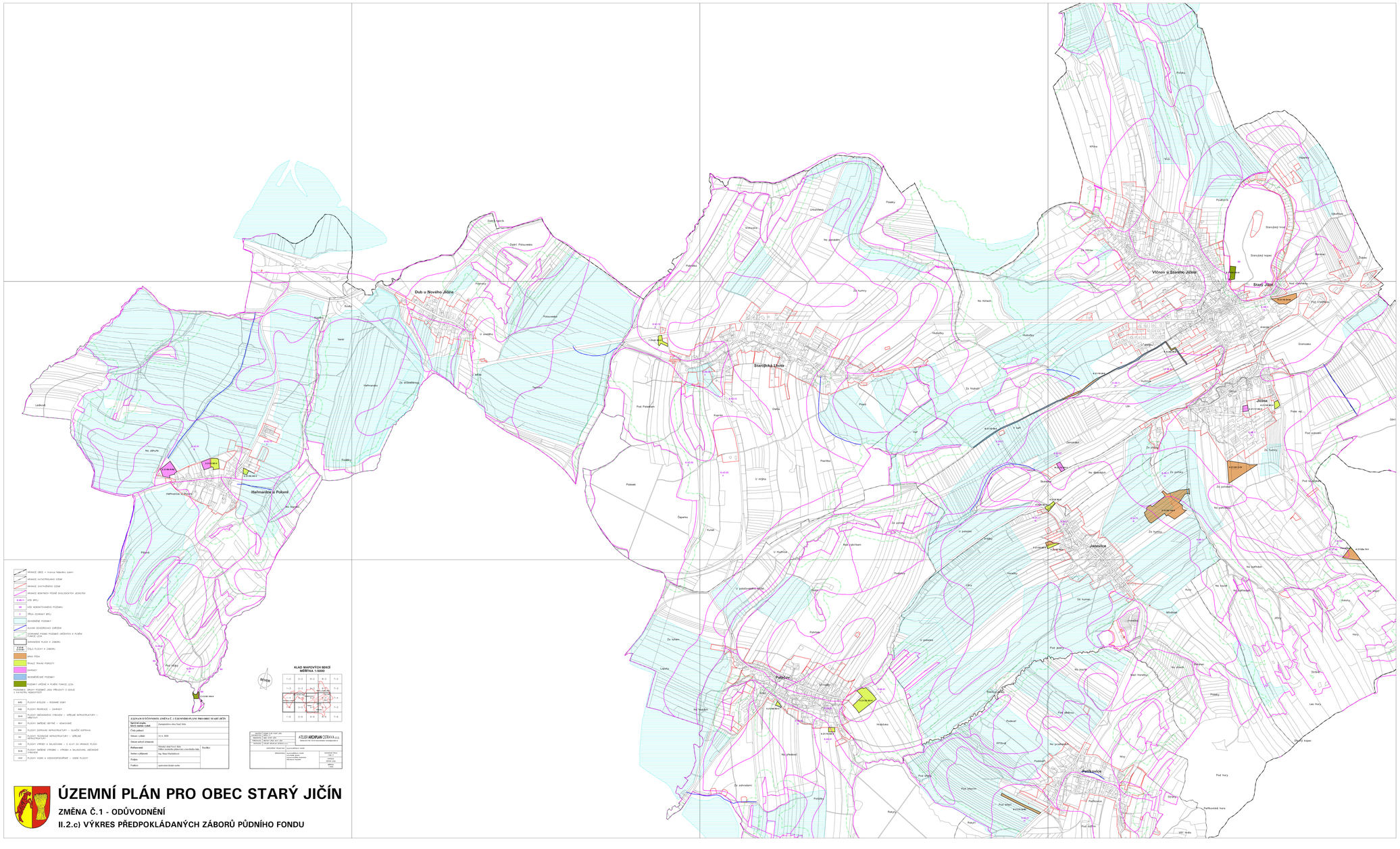
Dub u Nového Jičína
Hefmanice u Polomi
Starojická Lhota
Vítkov u Nového Jičína
Stará Jičín
Jičín
Jasenice
Palačov
Petřkovice
Žerotín
Žerotín-lesy
Žerotín-Pálovská
Pálovská
Kopečky
Vrtal
Lesíkové
Na zdruhu
Hefmanice u Jičína
Na Bukách
Pálovská
Za dědinkou
Hutnovská
Spálka
Na Kříži
Na Kříži
Na Kříži